

15
財
政

財 政(平成29年度決算から)

市財政の根幹をなす市税収入は、前年度に比べ0.6%の増(前年度は0.7%の増)となりました。

その内訳は、市民税のうち個人市民税が、前年度に比べ2.0%の増(前年度は1.5%の増)、法人市民税は前年度に比べ18.7%の減(前年度は7.2%の減)となっています。この結果、市民税全体では前年度と比較して1.3%の減(前年度比±0%)となりました。固定資産税は、前年度に比べ2.4%の増(前年度は1.5%の増)となり、また、都市計画税は、前年度に比べ1.9%の増(前年度は1.0%の増)となりました。これは、新增築家屋の増などによるものです。事業所税は、前年度に比べ8.4%の増(前年度は0.7%の減)となりました。

財政規模では、歳出決算で一般会計は前年度に比べ8.9%の増(前年度は2.3%の増)となりましたが、これは、新庁舎、藤沢公民館・労働会館等複合施設の整備による総務費、労働費をはじめ、民生費、農林水産費の増が、環境保全費、消防費、教育費等の減を上回ったことによるものです。

なお、特別会計は、9会計(うち公営企業会計2会計)の合計で、前年度に比べ4.3%の増(前年度は4.7%の減)となっており、これは柄沢特定土地区画整理事業費、国民健康保険事業費及び湘南台駐車場事業費の減に対し、介護保険事業費、後期高齢者医療事業費、北部第二(三地区)土地区画整理事業費、下水道事業費、市民病院事業費等の増が上回ったことによるものです。

財政構造を普通会計で見ると、投資的経費の占める比率は18.2%で、前年度に比べ6.8ポイントの増(前年度は0.9ポイントの減)となりました。新庁舎、藤沢公民館・労働会館等複合施設の整備等に起因するもので、金額ベースでは、前年度に比べ75.3%の増(前年度は5.3%の減)となったものです。

経常収支比率は、財政構造の弾力性を示す指標として使われているもので、この数値が小さいほど、財政構造に弾力性があるとされているものですが、今年度は89.7%で、前年度と比べ2.3ポイント低下しました。

15-1 経常収支比率の推移と主な内訳

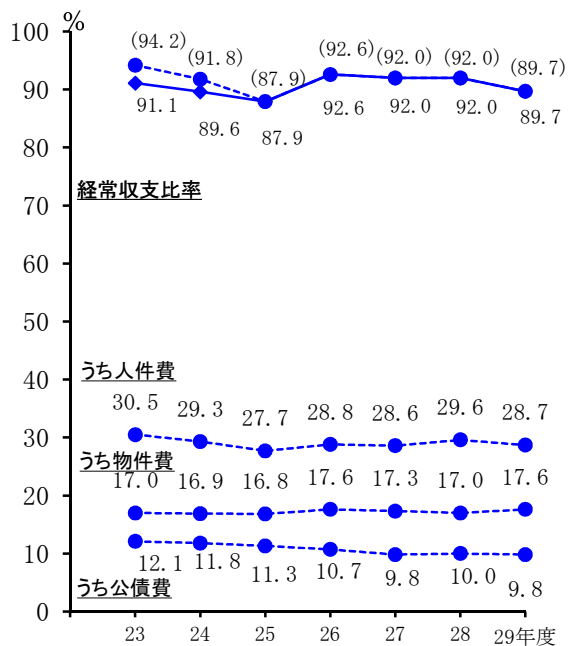

15-2 投資的経費と消費的経費の決算額構成比の推移

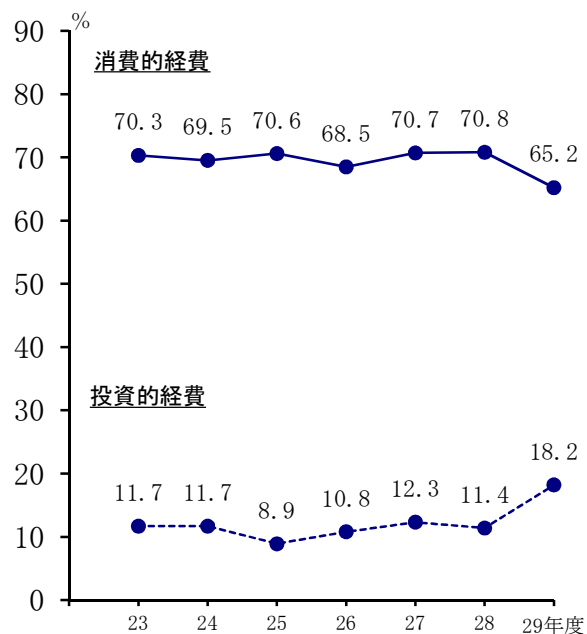

(注) 経常収支比率の()内は、経常一般財源から減税補てん債、臨時財政対策債を除いた率

15-3 平成29年度一般会計予算（当初）

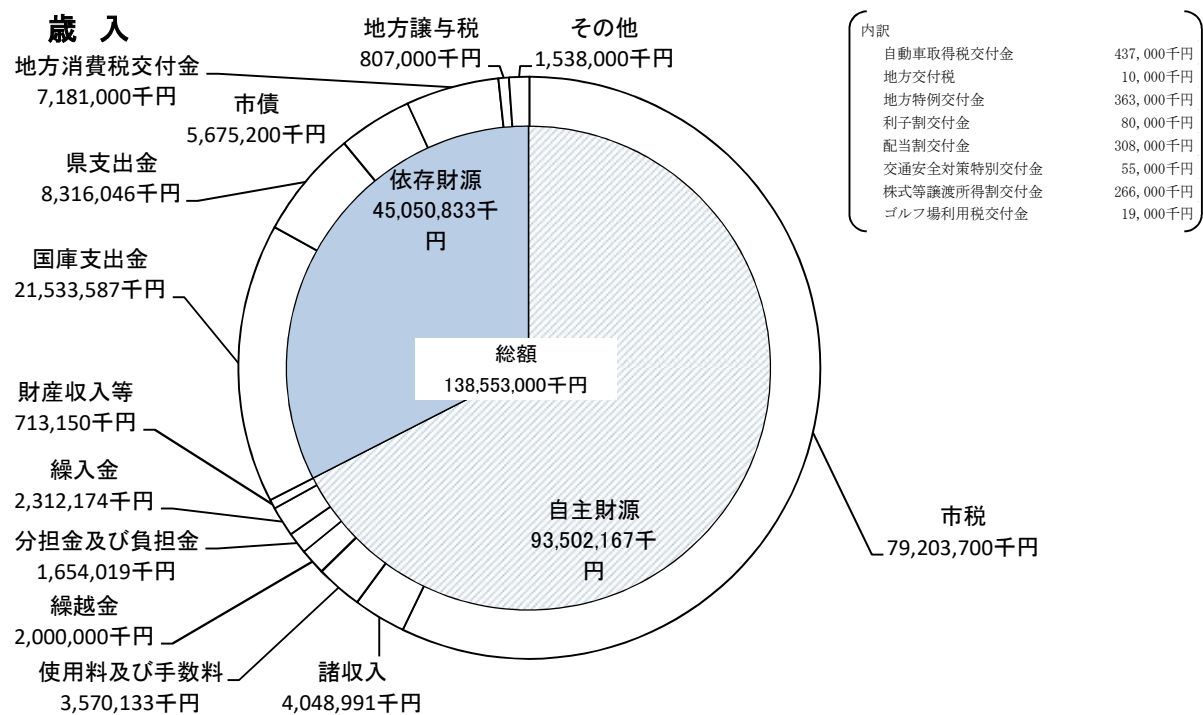

歳出

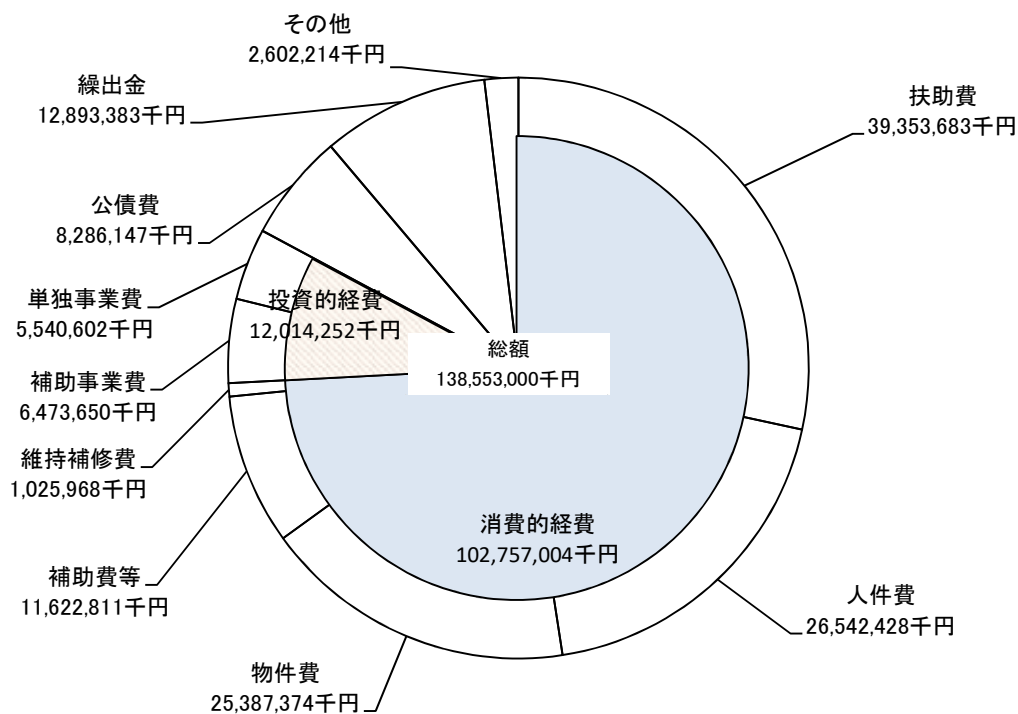

154 財政規模の推移

| 年 度 | 歳 入 | | | | | | | | |
|--------|-------------|-----|-------|-------------|-----|-------|-------------|-----|-------|
| | 総 額 | | | 一 般 会 計 | | | 特 別 会 計 | | |
| | 決 算 額 | 指 数 | 前年度対比 | 決 算 額 | 指 数 | 前年度対比 | 決 算 額 | 指 数 | 前年度対比 |
| 平成25年度 | 240,763,368 | 140 | 102 | 133,786,278 | 139 | 101 | 106,977,090 | 142 | 103 |
| 平成26年度 | 251,751,511 | 146 | 105 | 138,735,808 | 144 | 104 | 113,015,703 | 150 | 106 |
| 平成27年度 | 264,483,995 | 154 | 105 | 140,620,768 | 146 | 101 | 123,863,227 | 164 | 110 |
| 平成28年度 | 262,505,257 | 153 | 99 | 143,157,950 | 149 | 102 | 119,347,307 | 158 | 96 |
| 平成29年度 | 280,890,982 | 163 | 107 | 157,524,449 | 164 | 110 | 123,366,533 | 163 | 103 |
| | (予算額) | | | (予算額) | | | (予算額) | | |
| 平成30年度 | 257,492,168 | | | 138,553,000 | | | 118,939,168 | | |

(注) 特別会計には、公営企業会計を含みます。

(指数は平成元年を100)

資料：財政課

155 財政状況の推移

| 年 度 | A 歳入総額 | B 歳出総額 | C=A-B 差引額 | D 翌年度へ 繰越すべ き財源 | E=C-D 実質収支 | F 単年度収支 | G 積立金 |
|--------|-------------|-------------|--------------|--------------------------|---------------|-------------|-----------|
| 平成25年度 | 135,518,089 | 124,353,435 | 11,164,654 | 368,616 | 10,796,038 | 2,920,084 | 7,294 |
| 平成26年度 | 140,492,270 | 135,028,333 | 5,463,937 | 727,231 | 4,736,706 | △ 6,059,332 | 1,006,365 |
| 平成27年度 | 142,369,461 | 137,040,821 | 5,328,640 | 258,954 | 5,069,686 | 332,980 | 353,910 |
| 平成28年度 | 144,549,605 | 139,883,794 | 4,665,811 | 412,022 | 4,253,789 | △ 815,897 | 1,602,511 |
| 平成29年度 | 159,693,717 | 152,989,934 | 6,703,783 | 472,211 | 6,231,572 | 1,977,783 | 700,726 |

(注) 単年度収支＝本年度実質収支－前年度実質収支

(A～J 普通会計＝「地方財政状況調査表」によります。)

資料：財政課

(単位：千円)

| 歳 出 | | | | | | | | |
|-------------|-----|-------|-------------|-----|-------|-------------|-----|-------|
| 総 額 | | | 一 般 会 計 | | | 特 別 会 計 | | |
| 決 算 額 | 指 数 | 前年度対比 | 決 算 額 | 指 数 | 前年度対比 | 決 算 額 | 指 数 | 前年度対比 |
| 230,888,422 | 139 | 101 | 122,849,582 | 133 | 99 | 108,038,840 | 146 | 104 |
| 249,015,954 | 150 | 108 | 133,463,476 | 144 | 109 | 115,552,478 | 156 | 107 |
| 260,683,084 | 157 | 105 | 135,378,482 | 146 | 101 | 125,304,602 | 169 | 108 |
| 257,978,524 | 155 | 99 | 138,544,542 | 150 | 102 | 119,433,982 | 161 | 95 |
| 275,514,202 | 166 | 107 | 150,917,254 | 163 | 109 | 124,596,948 | 168 | 104 |

(単位：千円)

| H 繰上償還金 | I 積立金とり くずし額 | J=F+G+H-I 実質単年度 収 支 | a 基準財政 収入額 | b 基準財政 需要額 | c = a / b 財政力 指 数 | 経常収支 比率 | 公債費 比 率 | 市債現在高 (普通会計) | 自主財 源比率 (普通 会計) |
|------------|--------------------|---------------------------|------------------|------------------|----------------------------|------------|------------|-----------------|--------------------------|
| - | - | 2,927,378 | 59,186,406 | 59,222,494 | 0.999 | 87.9 | 5.9 | 72,946,128 | 74.6 |
| - | - | △5,052,967 | 65,094,079 | 59,202,936 | 1.100 | 92.6 | 4.4 | 70,747,741 | 71.7 |
| - | 577,433 | 109,457 | 63,125,277 | 59,757,255 | 1.056 | 92.0 | 5.1 | 70,334,979 | 68.5 |
| - | 700,000 | 86,614 | 63,538,679 | 60,399,289 | 1.052 | 92.0 | 5.3 | 69,831,918 | 68.0 |
| - | 2,500,000 | 178,509 | 63,237,098 | 60,631,705 | 1.043 | 89.7 | 5.4 | 77,678,912 | 64.5 |

156 一般・特別会計予算及び決算

(単位：千円)

| 会 計 | 平 成 29 年 度 | | | 平 成 30 年 度 当 初 予 算 額 |
|------------------------------|-------------|-------------|-------------|-------------------------|
| | 予 算 現 額 | 決 算 額 | | |
| | | 歳 入 | 歳 出 | |
| 一 般 会 計 | 158,408,895 | 157,524,449 | 150,917,254 | 138,553,000 |
| 特 別 会 計 | 130,476,598 | 123,366,532 | 124,596,948 | 118,939,168 |
| 北部第二（三地区） 土地区画整理事業費 | 3,721,174 | 3,226,130 | 2,659,188 | 2,964,005 |
| 墓 園 事 業 費 | 882,131 | 899,657 | 829,026 | 577,624 |
| 国民健康保険事業費 | 45,979,258 | 46,163,886 | 43,772,699 | 38,971,738 |
| 柄 沢 特 定 土 地 区 画 整 理 事 業 費 | 559,676 | 668,601 | 514,862 | 580,482 |
| 湘南台駐車場事業費 | 66,550 | 66,549 | 66,549 | 60,975 |
| 介 護 保 険 事 業 費 | 28,258,844 | 27,445,776 | 27,164,554 | 27,302,754 |
| 後期高齢者医療事業費 | 5,495,781 | 5,618,983 | 5,477,296 | 5,602,667 |
| 下 水 道 事 業 費 | 21,583,074 | 18,015,140 | 21,032,283 | 20,567,170 |
| 市 民 病 院 事 業 費 | 23,930,110 | 21,261,810 | 23,080,491 | 22,311,753 |

資料：財政課

157 一般会計予算及び決算
(1) 歳 入

(単位：千円)

| 款 | 平成29年度 | | 平成30年度 当初予算額 |
|-------------|-------------|-------------|-----------------|
| | 予算現額 | 決算額 | |
| 総 額 | 158,408,895 | 157,524,449 | 138,553,000 |
| 市 税 | 79,801,000 | 80,686,527 | 79,203,700 |
| 地 方 譲 与 税 | 813,000 | 780,821 | 807,000 |
| 利 子 割 交 付 金 | 44,000 | 96,286 | 80,000 |
| 配 当 割 交 付 金 | 435,000 | 453,287 | 308,000 |
| 株式等譲渡所得割交付金 | 353,000 | 488,980 | 266,000 |
| 地方消費税交付金 | 6,724,000 | 6,978,595 | 7,181,000 |
| ゴルフ場利用税交付金 | 20,000 | 18,394 | 19,000 |
| 自動車取得税交付金 | 414,000 | 421,848 | 437,000 |
| 地方特例交付金 | 362,000 | 358,702 | 363,000 |
| 地方交付税 | 98,000 | 74,617 | 10,000 |
| 交通安全対策特別交付金 | 59,000 | 53,456 | 55,000 |
| 分担金及び負担金 | 1,467,803 | 1,533,852 | 1,654,019 |
| 使用料及び手数料 | 3,496,360 | 3,521,553 | 3,570,133 |
| 国庫支出金 | 22,584,766 | 22,140,875 | 21,533,587 |
| 県 支 出 金 | 8,814,749 | 8,661,293 | 8,316,046 |
| 財 産 収 入 | 379,075 | 342,594 | 424,150 |
| 寄 付 金 | 353,331 | 329,845 | 289,000 |
| 繰 入 金 | 7,168,071 | 7,001,969 | 2,312,174 |
| 繰 越 金 | 4,587,641 | 4,613,408 | 2,000,000 |
| 諸 収 入 | 3,620,599 | 4,259,747 | 4,048,991 |
| 市 債 | 16,813,500 | 14,707,800 | 5,675,200 |

資料：財政課

(2) 歳 出

(単位:千円)

| 款 | 平成29年度 | | 平成30年度 当初予算額 |
|-------------|-------------|-------------|-----------------|
| | 予算現額 | 決算額 | |
| 総 額 | 158,408,895 | 150,917,254 | 138,553,000 |
| 議 会 費 | 664,198 | 643,090 | 648,349 |
| 総 務 費 | 32,541,410 | 31,638,903 | 15,418,600 |
| 環 境 保 全 費 | 1,414,864 | 1,316,579 | 1,295,876 |
| 民 生 費 | 62,342,358 | 60,128,394 | 60,013,354 |
| 衛 生 費 | 13,966,786 | 13,459,696 | 14,135,230 |
| 労 働 費 | 2,295,883 | 1,505,373 | 2,958,488 |
| 農 林 水 産 業 費 | 830,467 | 661,136 | 649,652 |
| 商 工 費 | 2,073,955 | 1,966,295 | 2,003,565 |
| 土 木 費 | 16,717,130 | 15,558,897 | 16,775,754 |
| 消 防 費 | 4,937,104 | 4,886,598 | 5,052,226 |
| 教 育 費 | 12,737,772 | 11,342,004 | 11,213,870 |
| 公 債 費 | 7,837,609 | 7,810,289 | 8,288,036 |
| 予 備 費 | 49,359 | 0 | 100,000 |

資料：財政課

158 市税決算額

(単位：千円)

| 款 項 | 収 入 済 額 | | | | |
|-----------|------------|------------|------------|------------|------------|
| | 平成25年度 | 平成26年度 | 平成27年度 | 平成28年度 | 平成29年度 |
| 市 税 | 82,266,658 | 79,822,765 | 79,669,646 | 80,214,315 | 80,686,527 |
| 市 民 税 | 41,365,430 | 38,292,487 | 37,876,612 | 37,878,329 | 37,398,398 |
| 個人均等割 | 608,452 | 705,011 | 719,946 | 732,706 | 746,281 |
| 所得割 | 30,049,026 | 30,175,694 | 30,749,134 | 31,200,474 | 31,816,958 |
| 法人均等割 | 1,094,134 | 1,130,458 | 1,127,809 | 1,225,995 | 1,191,043 |
| 法人税割 | 9,613,818 | 6,281,324 | 5,279,723 | 4,719,154 | 3,644,116 |
| 固 定 資 産 税 | 30,000,259 | 30,490,706 | 30,734,411 | 31,189,029 | 31,952,776 |
| 土 地 | 14,356,156 | 14,610,875 | 14,845,911 | 14,850,343 | 14,843,230 |
| 家 屋 | 11,445,928 | 11,732,434 | 11,638,999 | 11,965,528 | 12,624,824 |
| 償却資産 | 4,090,309 | 4,049,327 | 4,149,880 | 4,270,592 | 4,383,897 |
| 交 付 金 | 107,866 | 98,070 | 99,621 | 102,566 | 100,825 |
| 軽自動車税 | 315,188 | 329,785 | 340,529 | 432,674 | 452,794 |
| 市たばこ税 | 2,631,338 | 2,589,603 | 2,562,374 | 2,510,577 | 2,374,538 |
| 特別土地保有税 | 1,120 | 1,250 | 1,950 | 3,250 | 6,543 |
| 入 湯 税 | 10,175 | 10,188 | 21,019 | 27,395 | 21,310 |
| 事 業 所 税 | 2,305,281 | 2,366,278 | 2,357,433 | 2,340,315 | 2,537,517 |
| 都 市 計 画 税 | 5,637,867 | 5,742,468 | 5,775,318 | 5,832,746 | 5,942,651 |

資料：財政課

159 市税収納状況

(平成29年度, 単位: 円)

| 税 目 | 予 算 額 | 調 定 額 | 収 入 済 額 | 不 納 欠 損 額 | 収 入 未 済 額 |
|-----------|----------------|----------------|----------------|-------------|---------------|
| 市 税 | 79,801,000,000 | 83,400,578,863 | 80,686,527,314 | 145,984,549 | 2,568,067,000 |
| 現年課税分 | 79,104,400,000 | 80,712,904,031 | 79,949,077,305 | 506,980 | 763,319,746 |
| 滞納繰越分 | 696,600,000 | 2,687,674,832 | 737,450,009 | 145,477,569 | 1,804,747,254 |
| 市 民 税 | 36,723,600,000 | 39,218,950,002 | 37,398,398,038 | 108,279,176 | 1,712,272,788 |
| 現年課税分 | | | | | |
| 個人 | | | | | |
| 普通徴収 | 7,827,200,000 | 8,710,689,255 | 8,312,559,339 | 80,640 | 398,049,276 |
| 特別徴収 | 23,510,800,000 | 23,866,425,063 | 23,814,259,346 | 68,040 | 52,097,677 |
| 小 計 | 31,338,000,000 | 32,577,114,318 | 32,126,818,685 | 148,680 | 450,146,953 |
| 法人市民税 | 4,961,600,000 | 4,829,509,300 | 4,809,855,966 | 50,000 | 19,603,334 |
| 計 | 36,299,600,000 | 37,406,623,618 | 36,936,674,651 | 198,680 | 469,750,287 |
| 滞納繰越分 | | | | | |
| 個人 | | | | | |
| 普通徴収 | — | 1,534,327,457 | 394,096,138 | 91,488,863 | 1,048,742,456 |
| 特別徴収 | — | 178,456,731 | 42,324,562 | 10,177,007 | 125,955,162 |
| 小 計 | 409,400,000 | 1,712,784,188 | 436,420,700 | 101,665,870 | 1,174,697,618 |
| 法人市民税 | 14,600,000 | 99,542,196 | 25,302,687 | 6,414,626 | 67,824,883 |
| 計 | 424,000,000 | 1,812,326,384 | 461,723,387 | 108,080,496 | 1,242,522,501 |
| 固 定 資 産 税 | 31,903,600,000 | 32,642,737,458 | 31,952,775,751 | 29,054,059 | 660,907,648 |
| 現年課税分 | | | | | |
| 土地・家屋 | 27,305,800,000 | 27,465,742,700 | 27,255,414,380 | 242,612 | 210,085,708 |
| 償却資産 | 4,279,670,000 | 4,404,198,200 | 4,381,265,600 | — | 22,932,600 |
| 交付金 | 100,830,000 | 100,824,800 | 100,824,800 | — | — |
| 計 | 31,686,300,000 | 31,970,765,700 | 31,737,504,780 | 242,612 | 233,018,308 |
| 滞納繰越分 | | | | | |
| 土地・家屋 | — | 660,756,892 | 212,640,484 | 25,540,164 | 422,576,244 |
| 償却資産 | — | 11,214,866 | 2,630,487 | 3,271,283 | 5,313,096 |
| 計 | 217,300,000 | 671,971,758 | 215,270,971 | 28,811,447 | 427,889,340 |
| 軽自動車税 | 453,700,000 | 496,801,532 | 452,793,827 | 3,073,271 | 40,934,434 |
| 現年課税分 | 447,200,000 | 461,133,100 | 446,020,556 | 13,200 | 15,099,344 |
| 滞納繰越分 | 6,500,000 | 35,668,432 | 6,773,271 | 3,060,071 | 25,835,090 |
| 市たばこ税 | 2,414,700,000 | 2,374,538,513 | 2,374,538,513 | — | — |
| 現年課税分 | 2,414,700,000 | 2,374,538,513 | 2,374,538,513 | — | — |
| 滞納繰越分 | — | — | — | — | — |
| 特別土地保有税 | 1,800,000 | 22,838,600 | 6,543,300 | — | 16,295,300 |
| 現年課税分 | — | — | — | — | — |
| 滞納繰越分 | 1,800,000 | 22,838,600 | 6,543,300 | — | 16,295,300 |
| 入 湯 税 | 26,400,000 | 21,309,900 | 21,309,900 | — | — |
| 事 業 所 税 | 2,325,600,000 | 2,537,517,400 | 2,537,517,400 | — | — |
| 現年課税分 | 2,325,100,000 | 2,536,382,600 | 2,536,382,600 | — | — |
| 滞納繰越分 | 500,000 | 1,134,800 | 1,134,800 | — | — |
| 都 市 計 画 税 | 5,951,600,000 | 6,085,885,458 | 5,942,650,585 | 5,578,043 | 137,656,830 |
| 現年課税分 | 5,905,100,000 | 5,942,150,600 | 5,896,646,305 | 52,488 | 45,451,807 |
| 滞納繰越分 | 46,500,000 | 143,734,858 | 46,004,280 | 5,525,555 | 92,205,023 |

資料: 納税課

160 市有財産

(単位：土地・建物・物権 m²，金額 千円)

| 区 分 | 28年度末現在高 | 決 算 年 度 中 | | 29年度末現在高 | 29年度末評価額 |
|-------------|--------------|-----------|-----------|--------------|-------------|
| | | 増 | 減 | | |
| 総 数 | — | — | — | — | 795,272,848 |
| 土 地 | 4,332,765.45 | 33,099.37 | 27,469.89 | 4,338,394.93 | 644,553,533 |
| 公用財産 | 275,735.47 | 2,644.36 | 4,020.36 | 274,359.47 | 32,196,383 |
| 本庁舎 | 18,239.91 | — | — | 18,239.91 | 4,945,321 |
| 消防施設 | 40,155.93 | 27.81 | — | 40,183.74 | 5,386,209 |
| その他の施設 | 217,339.63 | 2,616.55 | 4,020.36 | 215,935.82 | 21,864,853 |
| 公共用財産 | 3,859,009.98 | 24,273.40 | 11,403.69 | 3,871,879.69 | 592,665,934 |
| 学 校 | 946,538.31 | — | 122.93 | 946,415.38 | 170,235,448 |
| 市営住宅 | 103,939.90 | — | — | 103,939.90 | 16,137,127 |
| 公 園 | 1,650,106.74 | 1,298.04 | 2.04 | 1,651,402.74 | 274,425,071 |
| その他の施設 | 1,158,425.03 | 22,975.36 | 11,278.72 | 1,170,121.67 | 131,868,288 |
| 普通財産 | 198,020.00 | 6,181.61 | 12,045.84 | 192,155.77 | 19,691,216 |
| 山 林 | 838.31 | — | — | 838.31 | 112,573 |
| その他の施設 | 197,181.69 | 6,181.61 | 12,045.84 | 191,317.46 | 19,578,643 |
| 建 物 | 767,534.80 | 41,984.30 | 5,470.81 | 804,048.29 | 115,320,522 |
| 公用財産 | 72,078.19 | 35,358.71 | 30.34 | 107,406.56 | 26,246,936 |
| 本庁舎 | 12,532.36 | 35,344.31 | — | 47,876.67 | 19,524,189 |
| 消防施設 | 15,978.51 | 14.40 | — | 15,992.91 | 2,922,145 |
| その他の施設 | 43,567.32 | — | 30.34 | 43,536.98 | 3,800,602 |
| 公共用財産 | 682,991.37 | 1,470.70 | 285.58 | 684,176.49 | 87,069,858 |
| 学 校 | 388,407.83 | — | — | 388,407.83 | 45,030,826 |
| 市営住宅 | 81,758.71 | — | 33.60 | 81,725.11 | 6,424,143 |
| 公 園 | 42,790.91 | — | — | 42,790.91 | 6,642,919 |
| その他の施設 | 170,033.92 | 1,470.70 | 251.98 | 171,252.64 | 28,971,970 |
| 普通財産 | 12,465.24 | 5,154.89 | 5,154.89 | 12,465.24 | 2,003,728 |
| 山 林 | — | — | — | — | — |
| その他の施設 | 12,465.24 | 5,154.89 | 5,154.89 | 12,465.24 | 2,003,728 |
| 物 権 | 14,646.41 | — | — | 14,646.41 | 322,867 |
| 有 価 証 券 | 8件 | — | — | 8件 | 317,188 |
| 出資による権利 | 20件 | — | 1.00 | 19件 | 758,406 |
| 物品(100万円以上) | 781件 | 76.00 | 37.00 | 820件 | 1,770,813 |
| 債 権 | 5件 | 2.00 | 1.00 | 6件 | 123,886 |
| 基 金 | 14件 | 1.00 | — | 15件 | 19,291,000 |
| 機 械 器 具 | 496件 | 5.00 | 4.00 | 497件 | 5,843,996 |
| 工 作 物 | 2,534件 | 90.00 | 48.00 | 2,576件 | 6,970,637 |

資料：管財課

16 選挙・議会・公務員

161 選挙人名簿登録者数の推移

(各年9月名簿登録日現在)

| 年次 | 総数 | 男 | 女 |
|---------|---------|---------|---------|
| 平成 27 年 | 342,244 | 168,627 | 173,617 |
| 平成 28 年 | 352,884 | 174,075 | 178,809 |
| 平成 29 年 | 355,366 | 175,114 | 180,252 |
| 平成 30 年 | 356,990 | 175,677 | 181,313 |

(注) 名簿登録日は平成28年までは9月2日でしたが、平成29年からは公職選挙法の改正により9月1日に変更しております。

資料：選挙管理委員会事務局

162 主な選挙の執行状況

| 選挙の種別 執行年月日 | 定数 | 立候補 者数 | 有権者数 | | | 投票者数 | | | 投票率(%) | | |
|----------------|--------|-----------|---------|---------|---------|---------|---------|---------|--------|-------|-------|
| | | | 総数 | 男 | 女 | 総数 | 男 | 女 | 総数 | 男 | 女 |
| 衆議院議員 | (小選挙区) | | | | | | | | | | |
| 17. 9.11 | 1 | 4 | 318,303 | 158,347 | 159,956 | 211,942 | 104,281 | 107,661 | 66.58 | 65.86 | 67.31 |
| 21. 8.30 | 1 | 5 | 329,049 | 163,533 | 165,516 | 219,809 | 109,553 | 110,256 | 66.80 | 66.99 | 66.61 |
| 24.12.16 | 1 | 5 | 337,288 | 166,817 | 170,471 | 199,533 | 100,168 | 99,365 | 59.16 | 60.05 | 58.29 |
| 26.12.14 | 1 | 4 | 340,666 | 167,931 | 172,735 | 182,755 | 91,818 | 90,937 | 53.65 | 54.68 | 52.65 |
| 29.10.22 | 1 | 3 | 355,386 | 175,004 | 180,382 | 185,333 | 92,471 | 92,862 | 52.15 | 52.84 | 51.48 |
| 参議院議員 | (選挙区) | | | | | | | | | | |
| 19. 7.29 | 3 | 8 | 323,942 | 161,235 | 162,707 | 177,174 | 89,032 | 88,142 | 54.69 | 55.22 | 54.17 |
| ※21.10.25 | 1 | 4 | 329,259 | 163,599 | 165,660 | 78,408 | 42,127 | 36,281 | 23.81 | 25.75 | 21.90 |
| 22. 7.11 | 3 | 10 | 330,395 | 163,929 | 166,466 | 176,320 | 89,092 | 87,228 | 53.37 | 54.35 | 52.40 |
| 25. 7.21 | 4 | 11 | 339,283 | 167,589 | 171,694 | 179,097 | 90,772 | 88,325 | 52.79 | 54.16 | 51.44 |
| 28. 7.10 | 4 | 12 | 351,905 | 173,435 | 178,470 | 186,565 | 93,630 | 92,935 | 53.02 | 53.99 | 52.07 |
| 神奈川県知事 | | | | | | | | | | | |
| 11. 4.11 | 1 | 5 | 296,425 | 148,401 | 148,024 | 125,892 | 62,377 | 63,515 | 42.47 | 42.03 | 42.91 |
| 15. 4.13 | 1 | 7 | 311,023 | 155,376 | 155,647 | 142,046 | 69,192 | 72,854 | 45.67 | 44.53 | 46.81 |
| 19. 4. 8 | 1 | 3 | 320,643 | 159,290 | 161,353 | 139,593 | 68,731 | 70,862 | 43.54 | 43.15 | 43.92 |
| 23. 4.10 | 1 | 4 | 329,153 | 163,004 | 166,149 | 136,530 | 67,543 | 68,987 | 41.48 | 41.44 | 41.52 |
| 27. 4.12 | 1 | 2 | 338,168 | 166,428 | 171,740 | 134,631 | 66,245 | 68,386 | 39.81 | 39.80 | 39.82 |
| 神奈川県議会議員 | | | | | | | | | | | |
| 11. 4.11 | 5 | 7 | 296,425 | 148,401 | 148,024 | 125,853 | 62,348 | 63,505 | 42.46 | 42.01 | 42.90 |
| 15. 4.13 | 5 | 9 | 311,023 | 155,376 | 155,647 | 141,956 | 69,144 | 72,812 | 45.64 | 44.50 | 46.78 |
| 19. 4. 8 | 5 | 8 | 320,643 | 159,290 | 161,353 | 139,505 | 68,670 | 70,835 | 43.51 | 43.11 | 43.90 |
| 23. 4.10 | 5 | 9 | 329,145 | 162,999 | 166,146 | 136,355 | 67,450 | 68,905 | 41.43 | 41.38 | 41.47 |
| 27. 4.12 | 5 | 10 | 338,162 | 166,426 | 171,736 | 134,454 | 66,164 | 68,290 | 39.76 | 39.76 | 39.76 |
| 藤沢市長 | | | | | | | | | | | |
| 12. 2.13 | 1 | 3 | 297,070 | 148,763 | 148,307 | 92,058 | 45,349 | 46,709 | 30.99 | 30.48 | 31.49 |
| 16. 2.15 | 1 | 3 | 311,475 | 155,294 | 156,181 | 97,573 | 47,631 | 49,942 | 31.33 | 30.67 | 31.98 |
| 20. 2.17 | 1 | 5 | 320,507 | 159,129 | 161,378 | 116,193 | 57,045 | 59,148 | 36.25 | 35.85 | 36.65 |
| 24. 2.12 | 1 | 3 | 331,276 | 163,874 | 167,402 | 116,223 | 57,342 | 58,881 | 35.08 | 34.99 | 35.17 |
| 28. 2.14 | 1 | 3 | 339,296 | 166,898 | 172,398 | 94,361 | 46,783 | 47,578 | 27.81 | 28.03 | 27.60 |
| 藤沢市議会議員 | | | | | | | | | | | |
| 15. 4.27 | 38 | 49 | 309,623 | 154,605 | 155,018 | 133,306 | 64,469 | 68,837 | 43.05 | 41.70 | 44.41 |
| 19. 4.22 | 36 | 48 | 316,550 | 157,060 | 159,490 | 135,923 | 66,342 | 69,581 | 42.94 | 42.24 | 43.63 |
| ※20. 2.17 | 1 | 3 | 320,507 | 159,129 | 161,378 | 116,122 | 56,999 | 59,123 | 36.23 | 35.82 | 36.64 |
| 23. 4.24 | 36 | 43 | 326,088 | 161,386 | 164,702 | 124,413 | 61,277 | 63,136 | 38.15 | 37.97 | 38.33 |
| 27. 4.26 | 36 | 46 | 335,640 | 165,093 | 170,547 | 129,986 | 63,804 | 66,182 | 38.73 | 38.65 | 38.81 |

(注) ※は補欠選挙です。

資料：選挙管理委員会事務局

163 市議会等の開催状況

| 年 度 | 議 会 本 会 議 | | | | 委 員 会 | |
|--------|-----------|--------|---------|------|-------|------|
| | 開会数 | 会期 | 本会議開議日数 | 傍聴人数 | 開催回数 | 傍聴人数 |
| 平成25年度 | 6 (2) | 110(2) | 30(2) | 233 | 97 | 240 |
| 平成26年度 | 5 (1) | 112(1) | 29(1) | 334 | 98 | 292 |
| 平成27年度 | 6 (2) | 111(2) | 31(2) | 261 | 85 | 224 |
| 平成28年度 | 5 (1) | 113(1) | 30(1) | 195 | 83 | 198 |
| 平成29年度 | 6 (2) | 112(2) | 32(2) | 226 | 96 | 182 |

(注) () 内は臨時会を再掲。

資料：議会事務局議事課

164 議案等の処理状況

| 年 度 | 市 長 提 出 議 案 (報 告 を 除 く) | | | | | 議 員 提 出 議 案 | | | | |
|--------|---------------------------|------|-----|-----|----|-------------|------|----|----|----|
| | 委員会付託 | 付託省略 | 計 | 可決 | 否決 | 委員会付託 | 付託省略 | 計 | 可決 | 否決 |
| 平成25年度 | 70 | 29 | 99 | 99 | — | — | 9 | 9 | 8 | 1 |
| 平成26年度 | 85 | 43 | 128 | 128 | — | 1 | 15 | 16 | 15 | 1 |
| 平成27年度 | 83 | 38 | 121 | 121 | — | — | 8 | 8 | 8 | — |
| 平成28年度 | 70 | 36 | 106 | 106 | — | — | 8 | 8 | 8 | — |
| 平成29年度 | 78 | 59 | 137 | 137 | — | — | 7 | 7 | 7 | — |

資料：議会事務局議事課

165 提出議案の分類

| 年 度 | 総数 | 専決 | 契約 | 単行 | 条例 | 予算 | 人事 | 認定 | 報告 | 意見書・決議 |
|--------|-----|----|----|----|----|----|----|----|----|--------|
| 平成25年度 | 136 | 3 | 4 | 19 | 32 | 28 | 6 | 9 | 28 | 7 |
| 平成26年度 | 173 | 2 | 15 | 19 | 54 | 29 | 3 | 9 | 29 | 13 |
| 平成27年度 | 158 | 4 | 11 | 22 | 46 | 28 | 5 | 10 | 29 | 3 |
| 平成28年度 | 143 | 5 | 6 | 17 | 34 | 27 | 8 | 10 | 29 | 7 |
| 平成29年度 | 172 | — | 15 | 28 | 49 | 29 | 8 | 8 | 28 | 7 |

資料：議会事務局議事課

166 請願・陳情の処理状況

| 年 度 | 受 理 し た 請 願 | | | | | | 受 理 し た 陳 情 | | | | | | | |
|--------|-------------|----|-----|----------|----------|----------|-------------|----|---------|----------|----------|----------|---------|----------|
| | 総数 | 採択 | 不採択 | 審議 未了 | 取り 下げ | 継続 審査 | 総数 | 了承 | 不了 承 | 審議 未了 | 取り 下げ | 結論 保留 | 未審 議 | 審査 せず |
| 平成25年度 | 1 | 1 | — | — | — | — | 33 | 8 | 20 | — | 1 | — | — | 4 |
| 平成26年度 | 4 | 3 | 1 | — | — | — | 35 | 11 | 19 | — | — | — | — | 5 |
| 平成27年度 | 3 | — | 3 | — | — | — | 39 | 5 | 26 | — | — | — | — | 8 |
| 平成28年度 | 4 | 2 | 2 | — | — | — | 38 | 7 | 29 | — | — | — | — | 2 |
| 平成29年度 | 2 | — | 2 | — | — | — | 32 | 10 | 16 | — | 3 | — | — | 3 |

資料：議会事務局議事課

167 市職員数の推移

(各年度4月1日現在)

| 年 度 | 総 数 | 普 通 会 計 | | | 公 営 企 業 等 会 計 部 門 | |
|--------|-------|---------|-----|-----|-------------------|---------|
| | | 一般行政 | 教育 | 消防 | 病院 | 下水道・その他 |
| 平成26年度 | 3,472 | 1,735 | 311 | 432 | 798 | 196 |
| 平成27年度 | 3,535 | 1,798 | 308 | 429 | 809 | 191 |
| 平成28年度 | 3,633 | 1,854 | 314 | 452 | 824 | 189 |
| 平成29年度 | 3,676 | 1,866 | 325 | 458 | 837 | 190 |
| 平成30年度 | 3,684 | 1,854 | 329 | 462 | 844 | 195 |

(注) 総務省の実施する「地方公共団体定員管理調査」における職員数です。

条例定数（定数の上限）は、3,571人です。

資料：行政総務課

1 7 治 安 · 災 害

168 刑法犯罪の発生件数

| 年次 | 総数 | 凶悪犯 | | | | 粗暴犯 | | | | 窃盗犯 | 知能犯 | | | その他 |
|-------|-------|-----|----|----|----|-----|----|----|----|-------|-----|----|----|-----|
| | | 殺人 | 強盗 | 放火 | 強姦 | 暴行 | 傷害 | 脅迫 | 恐喝 | | 詐欺 | 横領 | 偽造 | |
| 平成27年 | 3,034 | 2 | 12 | — | 5 | 100 | 69 | 7 | 4 | 2,495 | 50 | 5 | 5 | 280 |
| 平成28年 | 3,142 | 2 | 9 | — | 2 | 114 | 68 | 7 | 9 | 2,491 | 69 | 4 | 6 | 361 |
| 平成29年 | 2,597 | 5 | 4 | 3 | 5 | 89 | 54 | 3 | 4 | 1,996 | 149 | 2 | 6 | 277 |

資料：藤沢警察署，藤沢北警察署

169 交通事故発生及び取締状況

| 年次 | 人身事故 | | | | うち二輪車事故 | | | 物件交通事故 |
|-------|-------|----|----|-------|---------|----|------|--------|
| | 件数 | 死者 | 重傷 | 軽傷 | 件数 | 死者 | 重軽傷者 | |
| 平成27年 | 1,443 | 6 | 57 | 1,612 | 420 | 4 | 366 | 8,622 |
| 平成28年 | 1,293 | 4 | 60 | 1,483 | 413 | — | 378 | 9,583 |
| 平成29年 | 1,435 | 7 | 67 | 1,638 | 403 | 4 | 231 | 9,531 |

(注) 二輪車事故の死傷者は二輪車に乗車していた者のみを計上し，事故の相手方は計上していません。

資料：藤沢警察署，藤沢北警察署

170 救急車活動状況

| 年次 | 総数 | 火災 | 自然災害 | 水難 | 交通 | 労働災害 | 運動競技 | 一般負傷 | 加害 | 自損行為 | 急病 | その他 |
|-------|--------|-----|------|----|-------|------|------|-------|-----|------|--------|-------|
| 平成27年 | 21,973 | 175 | 1 | 65 | 1,683 | 137 | 154 | 3,528 | 140 | 195 | 14,082 | 1,813 |
| 平成28年 | 22,502 | 168 | 2 | 46 | 1,679 | 328 | 173 | 3,683 | 116 | 194 | 14,228 | 1,885 |
| 平成29年 | 22,379 | 122 | 2 | 49 | 1,671 | 165 | 176 | 3,711 | 113 | 182 | 14,317 | 1,871 |

資料：消防局救急救命課

171 火災の発生状況

| 年次 | 火災件数 | | | | | 焼損面積 | | 損害見積金額 (千円) |
|-------|------|----|----|----|-----|---------------------|-------|----------------|
| | 総数 | 建物 | 林野 | 車両 | その他 | 建物(m ²) | 林野(a) | |
| 平成27年 | 81 | 56 | — | 9 | 16 | 914 | — | 129,936 |
| 平成28年 | 86 | 55 | 3 | 15 | 13 | 1,186 | 15 | 128,389 |
| 平成29年 | 83 | 41 | — | 5 | 37 | 655 | — | 49,611 |

資料：消防局予防課

1 8 観 光 ・ そ の 他

172 観光客数及び江の島サムエル・コッキング苑、江の島岩屋利用状況

| 年次 | 観光客数 | | | うち夏期(7・8月) | | 江の島サムエル・コッキング苑 | 江の島岩屋 |
|-------|--------|-------|--------|------------|------|----------------|---------|
| | 総数 | 延宿泊客数 | 延日帰り客数 | 総数 | 対年間比 | 利用者数 | 入洞者数 |
| | 千人 | 千人 | 千人 | 千人 | % | 人 | 人 |
| 平成25年 | 15,523 | 430 | 15,093 | 5,550 | 35.8 | 653,359 | 287,249 |
| 平成26年 | 17,738 | 458 | 17,279 | 5,936 | 33.5 | 724,178 | 249,895 |
| 平成27年 | 18,335 | 537 | 17,797 | 5,245 | 28.6 | 799,865 | 398,885 |
| 平成28年 | 18,648 | 545 | 18,103 | 6,010 | 32.2 | 862,953 | 419,171 |
| 平成29年 | 16,480 | 533 | 15,947 | 5,379 | 32.6 | 842,084 | 267,334 |

(注) 江の島サムエル・コッキング苑、江の島岩屋利用状況については年度で集計しております。

観光客数については単位未満を四捨五入しているため、総数と内訳が一致しないことがあります。

資料：観光シティプロモーション課

173 市民相談等受理状況

| 年度 | 特別相談 | | | 陳情 | 要望 | 市政相談 | 消費生活相談 |
|--------|--------|--------|-------|----|-------|------|--------|
| | 民事法律相談 | 交通事故相談 | その他 | | | | |
| 平成27年度 | 7,290 | 121 | 2,740 | 9 | 1,264 | 154 | 2,461 |
| 平成28年度 | 6,966 | 112 | 2,701 | 14 | 1,193 | 148 | 2,415 |
| 平成29年度 | 6,702 | 113 | 2,631 | 25 | 1,105 | 160 | 2,402 |

(注) わたしの意見・提案，インターネット等で受理したものは要望に含まれます。

資料：市民相談情報課

174 情報公開制度及び個人情報保護制度利用状況

| 年度 | 情報公開制度 | | | | 個人情報保護制度 | | | |
|--------|--------|----------|-------|-------|-----------|-----------|---------------|-------------------------|
| | 利用者数 | 行政文書公開請求 | 情報提供 | 合計 | 自己情報の開示請求 | 自己情報の訂正請求 | 自己情報の利用の停止等請求 | 自己情報の目的外の為の利用又は提供の中止等請求 |
| 平成27年度 | 4,953 | 176 | 4,758 | 4,934 | 140 | — | — | — |
| 平成28年度 | 5,032 | 226 | 4,718 | 4,944 | 138 | — | — | — |
| 平成29年度 | 5,264 | 113 | 4,484 | 4,597 | 117 | — | — | — |

資料：市民相談情報課

175 証明書交付状況

(単位:件数, 免除分含む)

| 年 度 | 総 数 | 印 鑑 証 明 | 住 民 票 関 係 | 戸 籍 関 係 | 転 出 証 明 | そ の 他 |
|--------|---------|---------|-----------|---------|---------|-------|
| 平成27年度 | 389,370 | 92,632 | 208,118 | 76,337 | 10,608 | 1,675 |
| 平成28年度 | 389,368 | 91,434 | 211,521 | 74,047 | 10,552 | 1,814 |
| 平成29年度 | 391,085 | 90,335 | 209,168 | 78,766 | 10,935 | 1,881 |

(注) 「住民基本台帳の閲覧」は「住民票関係」において集計しております。
資料：市民窓口センター

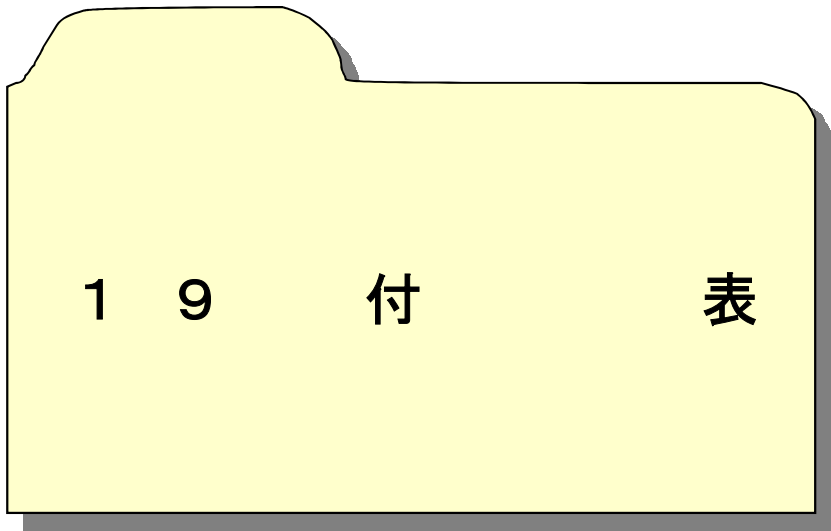

1 県下市町村の人口及び面積

| 市町村名 | 平成30年4月1日現在 | | | | 平成22年～平成27年の増減(国勢調査) | | | | 人口密度 (人/km ²) H30.4.1 | 面積 km ² H29.10.1 |
|---------|-------------|-----------|-----------|-----------|----------------------|--------|----------|--------|---|-----------------------------------|
| | 世帯数 | 人口総数 | 男 | 女 | 世帯数 | | 人口 | | | |
| | | | | | 増減数 | 増減率 | 増減数 | 増減率 | | |
| 全 県 | 4,088,341 | 9,161,113 | 4,568,233 | 4,592,880 | 134,766 | 3.5 | 77,912 | 0.9 | 3,792 | 2,416.17 |
| 市 部 計 | 3,970,047 | 8,871,010 | 4,425,484 | 4,445,526 | 135,792 | 3.6 | 89,874 | 1.0 | 4,901 | 1,809.86 |
| 郡 部 計 | 118,294 | 290,103 | 142,749 | 147,354 | △ 1,026 | △ 0.9 | △ 11,962 | △ 3.9 | 478 | 606.31 |
| 横 浜 市 | 1,680,768 | 3,731,706 | 1,854,619 | 1,877,087 | 61,729 | 3.9 | 36,071 | 1.0 | 8,528 | 437.56 |
| 川 崎 市 | 722,881 | 1,509,887 | 765,115 | 744,772 | 29,143 | 4.4 | 49,701 | 3.5 | 10,558 | 143.01 |
| 相 模 原 市 | 321,067 | 722,334 | 361,446 | 360,888 | 8,386 | 2.8 | 3,265 | 0.5 | 2,196 | 328.91 |
| 横 須 賀 市 | 166,869 | 397,736 | 197,997 | 199,739 | 1,384 | 0.8 | △ 11,739 | △ 2.8 | 3,945 | 100.82 |
| 平 塚 市 | 110,410 | 257,962 | 129,279 | 128,683 | 3,028 | 2.9 | △ 2,553 | △ 1.0 | 3,804 | 67.82 |
| 鎌 倉 市 | 73,939 | 172,194 | 81,116 | 91,078 | 572 | 0.8 | △ 1,295 | △ 0.7 | 4,341 | 39.67 |
| 藤 沢 市 | 186,157 | 429,317 | 212,181 | 217,136 | 8,189 | 4.8 | 14,237 | 3.5 | 6,171 | 69.57 |
| 小 田 原 市 | 80,764 | 191,325 | 93,136 | 98,189 | 1,327 | 1.7 | △ 4,241 | △ 2.1 | 1,681 | 113.81 |
| 茅ヶ 崎 市 | 101,149 | 241,532 | 117,648 | 123,884 | 4,506 | 4.8 | 4,267 | 1.8 | 6,766 | 35.70 |
| 逗 子 市 | 24,561 | 57,218 | 26,728 | 30,490 | 259 | 1.1 | △ 877 | △ 1.5 | 3,311 | 17.28 |
| 三 浦 市 | 17,485 | 43,469 | 20,863 | 22,606 | △ 317 | △ 1.8 | △ 3,063 | △ 6.3 | 1,356 | 32.05 |
| 秦 野 市 | 70,978 | 165,560 | 84,708 | 80,852 | 405 | 0.6 | △ 2,767 | △ 1.6 | 1,596 | 103.76 |
| 厚 木 市 | 98,638 | 225,194 | 116,407 | 108,787 | 3,348 | 3.6 | 1,294 | 0.6 | 2,400 | 93.84 |
| 大 和 市 | 105,574 | 235,357 | 117,627 | 117,730 | 4,776 | 4.9 | 4,736 | 2.1 | 8,688 | 27.09 |
| 伊 勢 原 市 | 44,809 | 102,416 | 51,936 | 50,480 | 1,904 | 4.6 | 475 | 0.5 | 1,843 | 55.56 |
| 海 老 名 市 | 55,658 | 131,950 | 66,437 | 65,513 | 3,011 | 6.0 | 2,483 | 1.9 | 4,962 | 26.59 |
| 座 間 市 | 57,663 | 129,387 | 64,586 | 64,801 | 1,933 | 3.6 | △ 699 | △ 0.5 | 7,364 | 17.57 |
| 南 足 柄 市 | 16,482 | 42,427 | 20,900 | 21,527 | 372 | 2.3 | △ 714 | △ 1.6 | 550 | 77.12 |
| 綾 瀬 市 | 34,195 | 84,039 | 42,755 | 41,284 | 1,837 | 5.8 | 1,293 | 1.6 | 3,796 | 22.14 |
| 葉 山 町 | 12,643 | 31,902 | 15,084 | 16,818 | 41 | 0.3 | △ 670 | △ 2.0 | 1,872 | 17.04 |
| 寒 川 町 | 19,365 | 48,138 | 24,391 | 23,747 | 711 | 3.9 | 264 | 0.6 | 3,609 | 13.34 |
| 大 磯 町 | 12,602 | 31,504 | 15,385 | 16,119 | △ 137 | △ 1.1 | △ 1,482 | △ 4.5 | 1,834 | 17.18 |
| 二 宮 町 | 11,347 | 27,947 | 13,457 | 14,490 | △ 155 | △ 1.4 | △ 1,144 | △ 3.9 | 3,078 | 9.08 |
| 中 井 町 | 3,430 | 9,483 | 4,768 | 4,715 | 20 | 0.6 | △ 331 | △ 3.3 | 474 | 19.99 |
| 大 井 町 | 6,360 | 16,941 | 8,429 | 8,512 | △ 172 | △ 2.7 | △ 939 | △ 5.2 | 1,178 | 14.38 |
| 松 田 町 | 4,487 | 10,962 | 5,421 | 5,541 | △ 27 | △ 0.6 | △ 505 | △ 4.3 | 290 | 37.75 |
| 山 北 町 | 3,840 | 10,017 | 4,912 | 5,105 | △ 51 | △ 1.3 | △ 1,040 | △ 8.8 | 45 | 224.61 |
| 開 成 町 | 6,554 | 17,596 | 8,556 | 9,040 | 420 | 7.3 | 644 | 3.9 | 2,686 | 6.55 |
| 箱 根 町 | 6,217 | 11,433 | 5,468 | 5,965 | △ 1,178 | △ 16.2 | △ 2,067 | △ 14.9 | 123 | 92.86 |
| 真 鶴 町 | 3,044 | 6,991 | 3,269 | 3,722 | △ 184 | △ 5.7 | △ 879 | △ 10.7 | 992 | 7.05 |
| 湯 河 原 町 | 10,828 | 24,263 | 11,277 | 12,986 | △ 239 | △ 2.2 | △ 1,822 | △ 6.8 | 592 | 40.97 |
| 愛 川 町 | 16,431 | 39,788 | 20,726 | 19,062 | 4 | 0.0 | △ 1,746 | △ 4.1 | 1,161 | 34.28 |
| 清 川 村 | 1,146 | 3,138 | 1,606 | 1,532 | △ 79 | △ 6.6 | △ 245 | △ 7.1 | 44 | 71.24 |

(注) 1. 平塚市, 茅ヶ崎市, 大磯町の面積については, 一部境界未定のため, 参考値を掲載しています。
 2. 平成27年国勢調査結果(確報値)を基にした数値を掲載しています。

2 全国上位50都市の人口・世帯数

| 順位 | 都市別 | 世帯数 | 人口 | 平成22年～平成27年の人口増減 (△は減) | |
|-----|-------|-----------|-----------|---------------------------|--------|
| | | | | 増減 | 増減率(%) |
| 1 | 東京都区部 | 4,801,194 | 9,272,740 | 327,045 | 3.7 |
| ※2 | 横浜市 | 1,645,618 | 3,724,844 | 36,071 | 1.0 |
| 3 | 大阪市 | 1,354,793 | 2,691,185 | 25,871 | 1.0 |
| 4 | 名古屋市 | 1,058,497 | 2,295,638 | 31,744 | 1.4 |
| 5 | 札幌市 | 921,837 | 1,952,356 | 38,811 | 2.0 |
| 6 | 福岡市 | 764,820 | 1,538,681 | 74,938 | 5.1 |
| 7 | 神戸市 | 705,459 | 1,537,272 | △ 6,928 | △ 0.4 |
| ※8 | 川崎市 | 691,837 | 1,475,213 | 49,701 | 3.5 |
| 9 | 京都市 | 705,874 | 1,475,183 | 1,168 | 0.1 |
| 10 | さいたま市 | 533,209 | 1,263,979 | 41,545 | 3.4 |
| 11 | 広島市 | 531,605 | 1,194,034 | 20,191 | 1.7 |
| 12 | 仙台市 | 498,953 | 1,082,159 | 36,173 | 3.5 |
| 13 | 千葉市 | 417,857 | 971,882 | 10,133 | 1.1 |
| 14 | 北九州 | 426,325 | 961,286 | △ 15,560 | △ 1.6 |
| 15 | 堺市 | 350,301 | 839,310 | △ 2,656 | △ 0.3 |
| 16 | 新潟市 | 321,511 | 810,157 | △ 1,744 | △ 0.2 |
| 17 | 浜松市 | 309,227 | 797,980 | △ 2,886 | △ 0.4 |
| 18 | 熊本市 | 315,456 | 740,822 | 6,348 | 0.9 |
| ※19 | 相模原市 | 311,188 | 720,780 | 3,265 | 0.5 |
| 20 | 岡山市 | 309,409 | 719,474 | 9,890 | 1.4 |
| 21 | 静岡市 | 286,013 | 704,989 | △ 11,208 | △ 1.6 |
| 22 | 船橋市 | 272,432 | 622,890 | 13,850 | 2.3 |
| 23 | 鹿児島市 | 270,269 | 599,814 | △ 6,032 | △ 1.0 |
| 24 | 川口市 | 245,830 | 578,112 | 16,606 | 3.0 |
| 25 | 八王子市 | 253,356 | 577,513 | △ 2,540 | △ 0.4 |
| 26 | 姫路市 | 212,801 | 535,664 | △ 606 | △ 0.1 |
| 27 | 宇都宮市 | 217,419 | 518,594 | 6,855 | 1.3 |
| 28 | 松山市 | 230,509 | 514,865 | △ 2,366 | △ 0.5 |
| 29 | 東大阪市 | 223,485 | 502,784 | △ 6,749 | △ 1.3 |
| 30 | 西宮市 | 210,965 | 487,850 | 5,210 | 1.1 |
| 31 | 松戸市 | 215,627 | 483,480 | △ 977 | △ 0.2 |
| 32 | 市川市 | 228,845 | 481,732 | 7,813 | 1.6 |
| 33 | 大分市 | 203,515 | 478,146 | 4,052 | 0.9 |
| 34 | 倉敷市 | 189,847 | 477,118 | 1,605 | 0.3 |
| 35 | 金沢市 | 199,572 | 465,699 | 3,338 | 0.7 |
| 36 | 福山市 | 185,555 | 464,811 | 3,454 | 0.7 |
| 37 | 尼崎市 | 210,433 | 452,563 | △ 1,185 | △ 0.3 |
| 38 | 町田市 | 186,711 | 432,348 | 5,332 | 1.2 |
| 39 | 長崎市 | 189,419 | 429,508 | △ 14,258 | △ 3.2 |
| ※40 | 藤沢市 | 180,170 | 423,894 | 14,237 | 3.5 |
| 41 | 豊田市 | 169,598 | 422,542 | 1,055 | 0.3 |
| 42 | 高松市 | 182,047 | 420,748 | 1,319 | 0.3 |
| 43 | 富山市 | 163,862 | 418,686 | △ 3,267 | △ 0.8 |
| 44 | 柏崎市 | 175,691 | 413,954 | 9,942 | 2.5 |
| 45 | 岐阜市 | 165,443 | 406,735 | △ 6,401 | △ 1.5 |
| ※46 | 横須賀市 | 165,746 | 406,586 | △ 11,739 | △ 2.8 |
| 47 | 枚方市 | 167,418 | 404,152 | △ 3,826 | △ 0.9 |
| 48 | 宮崎市 | 175,408 | 401,138 | 555 | 0.1 |
| 49 | 豊中市 | 170,325 | 395,479 | 6,138 | 1.6 |
| 50 | 岡崎市 | 147,418 | 381,051 | 8,694 | 2.3 |

(注) 平成27年国勢調査による人口の上位50都市を表章しました。 ※印は、県内市です。

3 藤沢市行政組織図

(2018年4月1日)

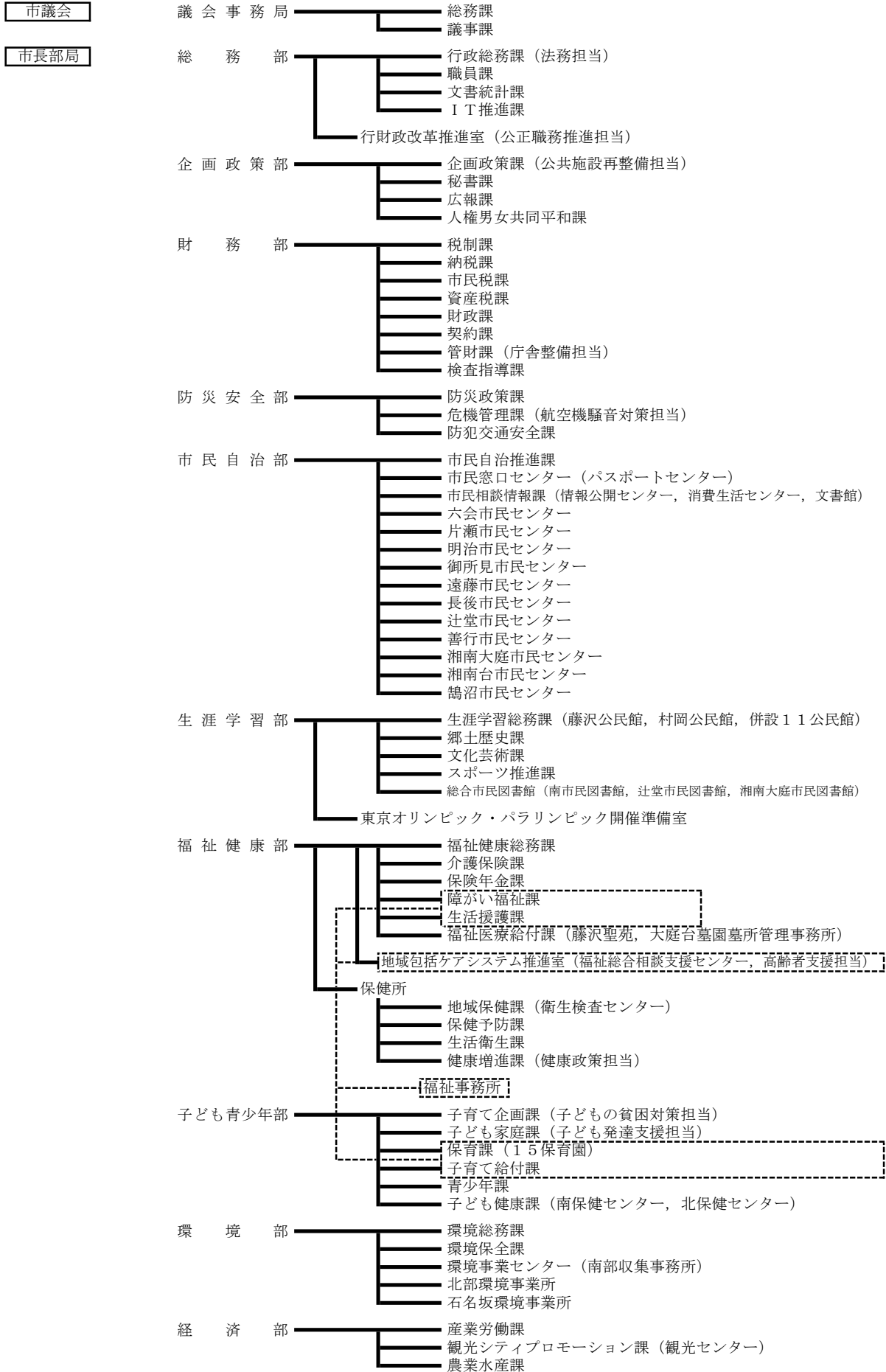

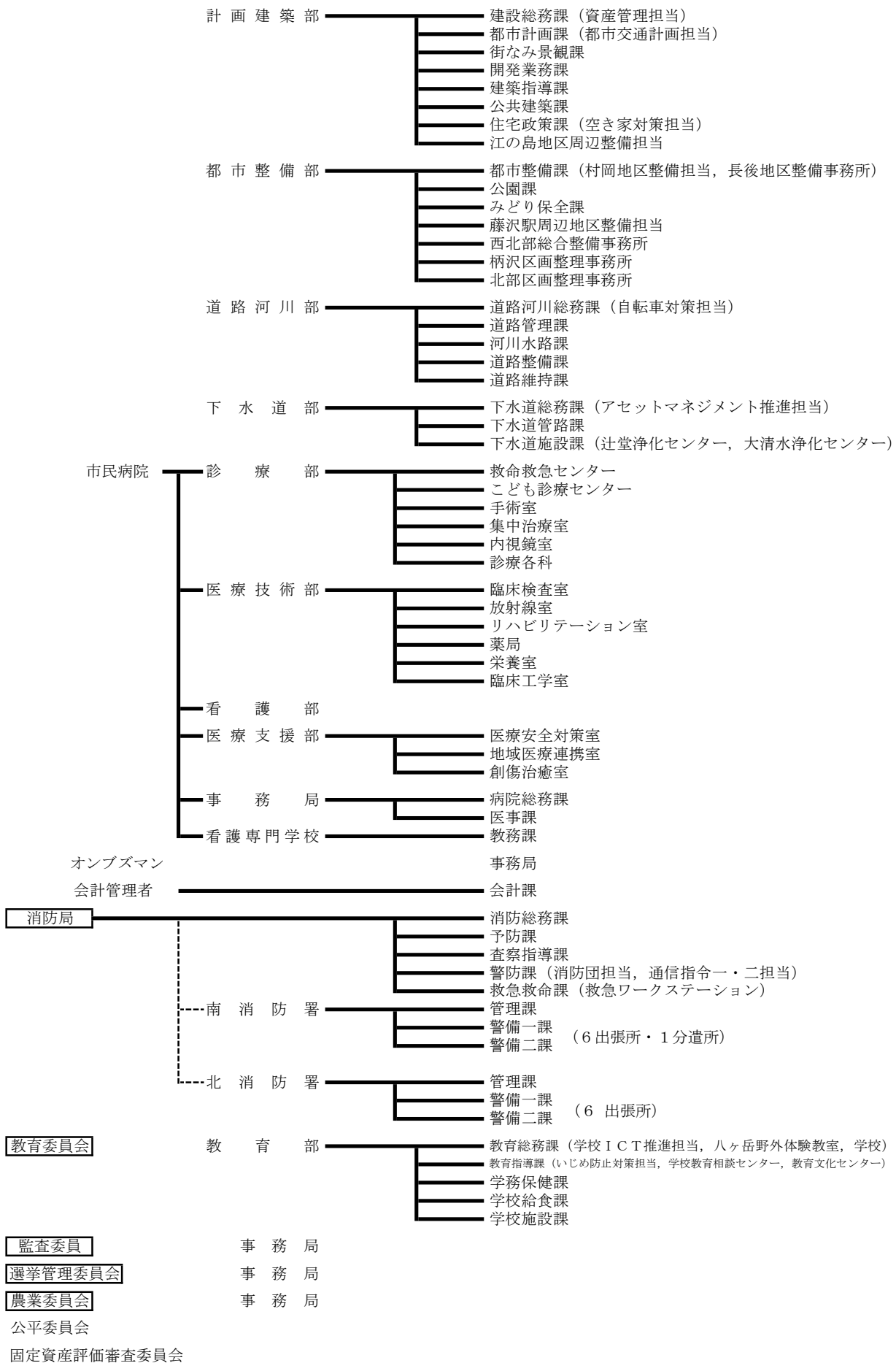

4 13地区分布図

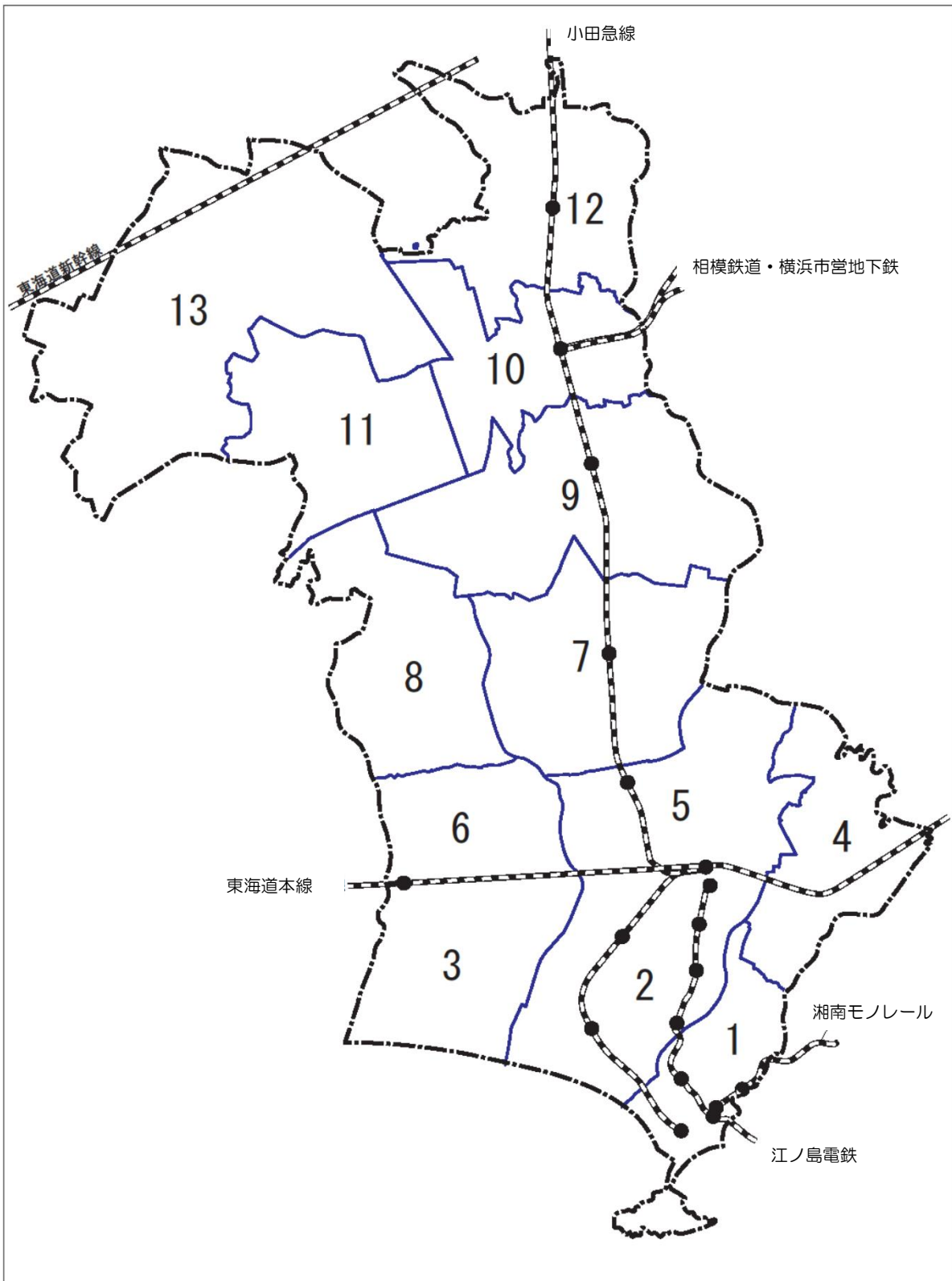

5 13地区区分表

| 地区名 | 左に包含される区域 | 面積 |
|----------|--|--------------------------|
| 1 片 瀬 | 片瀬1～5丁目・片瀬海岸1～3丁目・片瀬山1～5丁目・片瀬目白山・江の島1～2丁目 | (3.055km ²) |
| 2 鵠 沼 | 南藤沢・鵠沼東・鵠沼海岸1～7丁目・鵠沼松が岡1～5丁目・鵠沼桜が岡1～4丁目・鵠沼藤が谷1～4丁目・本鵠沼1～5丁目・鵠沼花沢町・鵠沼橋1～2丁目・鵠沼石上1～3丁目・片瀬・鵠沼の一部 | (5.610km ²) |
| 3 辻 堂 | 辻堂1～6丁目・辻堂元町1～6丁目・辻堂太平台1～2丁目・辻堂東海岸1～4丁目・辻堂西海岸1～3丁目 | (4.377km ²) |
| 4 村 岡 | 弥勒寺・弥勒寺1～4丁目・宮前・小塚・高谷・渡内・渡内1～5丁目・柄沢・柄沢1～2丁目・村岡東1～4丁目・川名・川名1～2丁目・並木台1～2丁目 | (4.058km ²) |
| 5 藤 沢 | 朝日町・藤沢(南)・藤沢1～5丁目・本町1～4丁目・鵠沼の一部・鵠沼神明1～5丁目・西富・西富1～2丁目・大鋸・大鋸1～3丁目・藤が岡1～3丁目 | (4.746km ²) |
| 6 明 治 | 辻堂神台1～2丁目・辻堂新町1～4丁目・羽鳥1～5丁目・城南1～5丁目 | (3.044km ²) |
| 7 善 行 | 藤沢(北)・善行1～7丁目・本藤沢1～7丁目・善行団地・立石1～4丁目・花の木・みその台・善行坂1～2丁目・白旗1～4丁目・大庭の一部・稲荷・稲荷1丁目・亀井野の一部・西俣野の一部・石川の一部 | (6.089km ²) |
| 8 湘南大庭 | 大庭の一部・石川の一部・遠藤の一部 | (5.007km ²) |
| 9 六 会 | 亀井野の一部・亀井野1～4丁目・今田の一部・円行の一部・円行1丁目の一部・石川の一部・石川1～4丁目・西俣野の一部・天神町1～3丁目・遠藤の一部 | (7.190km ²) |
| 10 湘 南 台 | 今田の一部・円行の一部・円行1丁目の一部・円行2丁目・石川の一部・桐原町・湘南台1～7丁目・土棚 | (4.272km ²) |
| 11 遠 藤 | 石川5～6丁目・石川の一部・遠藤の一部 | (4.976km ²) |
| 12 長 後 | 長後・高倉・下土棚 | (5.406km ²) |
| 13 御 所 見 | 用田・葛原・菖蒲沢・打戻・瀬郷・宮原 | (11.730km ²) |

(注) 村岡地区は、平成30年11月16日公告の柄沢特定土地区画整理事業の換地処分に伴い、新しい町丁字が追加されました。

6 藤沢市所在の指定文化財目録

平成30年3月31日現在

| 指定区分 | 区 分 | 名 称 | 所 在 地 | 所有者又は管理者 | 指定年月日 |
|------|---------|---------------|-----------|----------------------|-------------|
| 国指定 | 絵 画 | 絹本著色後醍醐天皇御像 | 西富1-8-1 | 清 浄 光 寺 | 明治33. 4. 7 |
| 〃 | 〃 | 絹本著色一遍上人絵伝 | 西富1-8-1 | 清 浄 光 寺 | 昭和27. 3. 29 |
| 〃 | 〃 | 絹本著色一向上人像 | 西富1-8-1 | 清 浄 光 寺 | 昭和34. 6. 27 |
| 〃 | 彫 刻 | 木造薬師如来坐像 | 城南4-10-35 | 養 命 寺 | 昭和 2. 4. 25 |
| 〃 | 書 跡 | 時衆過去帳 | 西富1-8-1 | 清 浄 光 寺 | 昭和29. 3. 20 |
| 〃 | 〃 | 六時居讃・安食問答 | 西富1-8-1 | 清 浄 光 寺 | 昭和29. 3. 20 |
| 〃 | 考 古 資 料 | 壺形土器 | 東京国立博物館 | 個 人 | 昭和41. 6. 11 |
| 〃 | 史 跡 | 藤沢敵御方供養塔 | 西富1-8-1 | 清 浄 光 寺 | 大正15.10.20 |
| 県指定 | 絵 画 | 絹本著色二河白道図 | 西富1-8-1 | 清 浄 光 寺 | 昭和28.12.22 |
| 〃 | 〃 | 紙本著色遊行上人縁起絵巻 | 西富1-8-1 | 清 浄 光 寺 | 昭和57. 2. 9 |
| 〃 | 〃 | 絹本著色一遍上人像 | 西富1-8-1 | 清 浄 光 寺 | 平成 7. 2. 14 |
| 〃 | 〃 | 紙本墨画淡彩一遍上人像 | 西富1-8-1 | 清 浄 光 寺 | 平成 7. 2. 14 |
| 〃 | 彫 刻 | 木造彩色弁財天坐像 | 江の島2-3-8 | 江 島 神 社 | 昭和28.12.22 |
| 〃 | 工 芸 品 | 太刀 銘 肥前国佐賀住 | 江の島2-3-8 | 江 島 神 社 | 昭和33. 1. 14 |
| 〃 | 〃 | わきざし 銘 相州住秋広 | | 個 人 | 昭和33. 6. 17 |
| 〃 | 〃 | 清浄光寺の銅鐘 | 西富1-8-1 | 清 浄 光 寺 | 平成 2. 2. 13 |
| 〃 | 書 跡 | 岩本院文書 | 朝日町1-1 | 藤 沢 市 | 昭和50. 2. 7 |
| 〃 | 有形民俗文化財 | 藤沢の信仰用具コレクション | 朝日町1-1 | 藤 沢 市 | 昭和46. 9. 17 |
| 〃 | 〃 | 御嶽大神の庚申塔 | 遠藤2539 | 遠 藤 御 嶽 大 神 | 平成18. 2. 14 |
| 〃 | 無形民俗文化財 | 江の島囃子 | | 江の島囃子連合会 | 平成13. 2. 13 |
| 〃 | 〃 | 相模のささら踊り | | 葛原芸能保存会 遠藤民俗芸能保存会 | 平成20. 2. 5 |
| 〃 | 史 跡 名 勝 | 江ノ島 | 江の島 | | 昭和35.10. 4 |
| 市指定 | 建 造 物 | 江の島弁財天道標 | 藤沢橋の脇 他 | 藤 沢 市 他 | 昭和41. 1. 17 |
| 〃 | 〃 | 時宗板碑 | 西富1-9-27 | 長 生 院 | 昭和41. 1. 17 |
| 〃 | 〃 | 寛永19年石燈籠 | 長後1412 | 天 満 宮 | 昭和52. 4. 13 |
| 〃 | 〃 | 青銅鳥居 | 江の島1-3 | 江 島 神 社 | 平成 9. 2. 12 |
| 〃 | 〃 | 旧小池邸 | 川名 新林公園内 | 藤 沢 市 | 平成11. 2. 12 |
| 〃 | 〃 | 旧福原家長屋門 | 川名 新林公園内 | 藤 沢 市 | 平成18. 5. 24 |
| 〃 | 〃 | 中雀門 | 西富1-8-1 | 清 浄 光 寺 | 平成27.10. 1 |
| 〃 | 〃 | 青銅製燈籠 | 西富1-8-1 | 清 浄 光 寺 | 平成27.10. 1 |
| 〃 | 絵 画 | 八方睨みの亀の絵 | 江の島2-6-15 | 江 島 神 社 | 昭和46. 7. 5 |
| 〃 | 〃 | 江嶋縁起 | 朝日町1-1 | 藤 沢 市 | 昭和59. 3. 26 |
| 〃 | 〃 | 絹本著色二祖他阿真教像 | 西富1-8-1 | 清 浄 光 寺 | 平成 8. 3. 1 |
| 〃 | 〃 | 絹本著色太空上人像 | 西富1-8-1 | 清 浄 光 寺 | 平成10. 2. 12 |
| 〃 | 彫 刻 | 石造閻魔大王像 | 西俣野866 | 花 應 院 | 昭和41. 1. 17 |
| 〃 | 〃 | 木造十一面観世音菩薩立像 | 渡内648 | 慈 眼 寺 | 平成元.12.15 |
| 〃 | 〃 | 木造阿弥陀如来坐像 | 西富1-9-27 | 長 生 院 | 平成 8. 3. 1 |
| 〃 | 〃 | 木造虚空蔵菩薩立像 | 川名584 | 神 光 寺 | 平成 9. 2. 12 |
| 〃 | 〃 | 木造聖観音坐像 | 渡内3-13-1 | 二 伝 寺 | 平成10. 2. 12 |
| 〃 | 〃 | 木造阿弥陀如来立像 | 本町4-5-21 | 常 光 寺 | 平成10. 2. 12 |
| 〃 | 〃 | 木造地藏菩薩立像 | 本町4-5-21 | 常 光 寺 | 平成28. 2. 1 |
| 〃 | 〃 | 木造日光・月光菩薩立像 | 城南4-10-35 | 養 命 寺 | 平成29. 2. 1 |

| 指定区分 | 区 分 | 名 称 | 所 在 地 | 所有者又は管理者 | 指定年月日 |
|------|---------|--------------------|----------------------|--------------------------|--------------|
| 市指定 | 彫 刻 | 木造十二神将立像 | 城南4-10-35 | 養 命 寺 | 平成30. 2. 1 |
| 〃 | 工 芸 品 | 羽鳥御霊神社の梵鐘 | 羽鳥3-15-28 | 御 霊 神 社 | 昭和41. 1. 17 |
| 〃 | 〃 | 遠藤宝泉寺雲版 | 遠藤6094 | 宝 泉 寺 | 昭和53. 12. 15 |
| 〃 | 〃 | 旧江島寺梵鐘 | 渡内648 | 慈 眼 寺 | 平成10. 2. 12 |
| 〃 | 書 跡 | 真名本 江嶋縁起 | 江の島2-3-8 | 江 島 神 社 | 昭和59. 3. 26 |
| 〃 | 〃 | 増壹阿鈴経 卷第三十六 | 西富1-8-1 | 清 浄 光 寺 | 平成 8. 3. 1 |
| 〃 | 典 籍 | 聖徳太子伝暦 | 西富1-8-1 | 清 浄 光 寺 | 平成10. 2. 12 |
| 〃 | 古 文 書 | 森文書 | 朝日町1-1 | 藤 沢 市 | 昭和59. 3. 26 |
| 〃 | 考 古 資 料 | 南鍛冶山遺跡出土 人面墨書土器 | 朝日町1-1 | 藤 沢 市 | 平成 8. 3. 1 |
| 〃 | 〃 | 金銅装単鳳環頭大刀 | 朝日町1-1 | 藤 沢 市 | 平成26. 10. 1 |
| 〃 | 〃 | 「土甘」銘刻書土師器 | 朝日町1-1 | 藤 沢 市 | 平成26. 10. 1 |
| 〃 | 歴 史 資 料 | 相中留恩記略と関連史料67点 | 朝日町1-1 | 藤 沢 市 | 平成12. 7. 7 |
| 〃 | 〃 | 江の島大絵図 | 江の島2-2-7 | 岩 本 楼 | 平成25. 12. 11 |
| 〃 | 〃 | 小笠原東陽筆祭礼のぼり旗 | 羽鳥3-15-28 城南5-3-8 | 御 八 坂 神 社 | 平成25. 12. 11 |
| 〃 | 有形民俗文化財 | 群猿奉養像の庚申供養塔 | 江の島2-5-23 | 江 島 神 社 | 昭和38. 3. 25 |
| 〃 | 〃 | 猿田彦大神石廟 | 西俣野1891 | 西 俣 野 御 嶽 大 神 | 昭和40. 5. 31 |
| 〃 | 〃 | 万治2年庚申供養塔 | 遠藤2539 | 遠 藤 御 嶽 大 神 | 昭和52. 4. 13 |
| 〃 | 〃 | 寛文12年庚申供養塔 | 大庭5876 北の谷共同墓地内 | 北 の 谷 行 事 | 昭和52. 4. 13 |
| 〃 | 〃 | 寛文7年庚申供養塔 | 羽鳥3-15-28 | 御 霊 神 社 | 昭和52. 4. 13 |
| 〃 | 〃 | 寛文10年庚申供養塔 | 城南1-3-6稲荷神社境内 | 二 ッ 家 町 内 会 | 昭和52. 4. 13 |
| 〃 | 〃 | 寛文13年庚申供養塔 | 藤沢92庚申堂境内 | 遊行通り4丁目町内会 | 昭和52. 4. 13 |
| 〃 | 〃 | 承応2年庚申供養塔 | 藤沢4-4伊勢山公園内 | 白 旗 神 社 | 昭和52. 4. 13 |
| 〃 | 〃 | 寛文5年庚申供養塔 | 藤沢2-4-7 | 白 旗 神 社 | 昭和52. 4. 13 |
| 〃 | 〃 | 万治2年庚申供養塔 | 本町4-5-21 | 常 光 寺 | 昭和52. 4. 13 |
| 〃 | 〃 | 寛文9年庚申供養塔 | 本町4-5-21 | 常 光 寺 | 昭和52. 4. 13 |
| 〃 | 〃 | 寛文4年庚申供養塔 | 村岡東2-17-1 | 個 人 | 昭和52. 4. 13 |
| 〃 | 〃 | 寛文6年庚申供養塔 | 辻堂元町2-4-27 | 宝 珠 寺 | 昭和52. 4. 13 |
| 〃 | 〃 | 寛文庚申供養塔 | 片瀬3-16-2 | 個 人 | 昭和52. 4. 13 |
| 〃 | 〃 | 八臂青面金剛像庚申供養塔 | 下土棚1662-2 | 個 人 | 昭和52. 4. 13 |
| 〃 | 〃 | 木造青面金剛及び両脇侍立像 | 藤沢92庚申堂境内 | 遊行通り4丁目町内会 | 昭和59. 3. 26 |
| 〃 | 〃 | 鶴沼皇大神宮人形山車 | 鶴沼神明2-11-5 | 鶴 沼 皇 大 神 宮 人形山車連合保存会 | 昭和63. 12. 16 |
| 〃 | 〃 | 元禄2年庚申供養塔 | 菖蒲沢461 | 個 人 | 平成 4. 2. 1 |
| 〃 | 〃 | 応永26年板碑 | 打戻1201 | 個 人 | 平成 4. 2. 1 |
| 〃 | 〃 | 貞享3年石造狛犬 | 長後1412 | 天 満 宮 | 平成 4. 2. 1 |
| 〃 | 〃 | 辻堂諏訪神社人形山車 | 辻堂元町4町内会 | 辻 堂 諏 訪 神 社 人形山車保存連合会 | 平成 5. 11. 1 |

| 指定区分 | 区 分 | 名 称 | 所 在 地 | 所有者又は管理者 | 指定年月日 |
|------|-----------|---------------------------|--------------------|------------------------------|--------------|
| 市指定 | 無形民俗文化財 | 西富ばやし | | 西 富 町 囃 子 保 存 会 | 昭和45. 11. 21 |
| 〃 | 〃 | 川名屋台ばやし | | 川名屋台ばやし保存会 | 昭和51. 4. 15 |
| 〃 | 〃 | 藤沢とび職木遣 (梯子のり, 纏ふりを含む) | | 藤沢とび職組合連合会 木 遣 保 存 会 | 昭和51. 4. 15 |
| 〃 | 〃 | 片瀬餅つき唄 | | 片瀬餅つき唄保存会 | 昭和51. 4. 15 |
| 〃 | 〃 | 湯立神楽 | | 藤沢湯立神楽保存会 | 平成 8. 3. 1 |
| 〃 | 〃 | 下土棚祭ばやし | | 下 土 棚 白 山 神 社 獅 子 舞 保 存 会 | 平成12. 7. 7 |
| 〃 | 〃 | 遠藤焼米つき唄・臼ひき唄 | | 遠藤農作業唄保存会 | 平成26. 10. 25 |
| 〃 | 史 跡 | 杉山和一の墓 | 江の島2-2-14 | 西浦霊園管理委員会 | 昭和38. 3. 25 |
| 〃 | 〃 | 大橋重政の墓 | 鶴沼神明3-3-21 | 空 乘 寺 | 昭和40. 5. 31 |
| 〃 | 〃 | 耕余塾の跡 | 羽鳥3-10-30 | 藤 沢 市 | 昭和44. 2. 8 |
| 〃 | 〃 | 西富貝塚 | 西富425 | 清 浄 光 寺 | 昭和51. 4. 15 |
| 〃 | 〃 | 神光寺横穴古墳(横穴墓)群 | 川名566~579 | 神 光 寺 | 昭和52. 4. 13 |
| 〃 | 〃 | 浄土院筆子塚群 | 菖蒲沢890 | 浄 土 院 | 平成 4. 2. 1 |
| 〃 | 〃 | 善然寺筆子塚群 | 下土棚1042 | 善 然 寺 | 平成 4. 2. 1 |
| 〃 | 天 然 記 念 物 | 混生樹(寄り木) | 渡内648 | 慈 眼 寺 | 昭和44. 2. 8 |
| 〃 | 〃 | ツカミヒイラギ | 江の島サムエル・ コッキング苑 | 藤 沢 市 | 昭和46. 7. 5 |
| 〃 | 〃 | クックアロウカリア | 江の島サムエル・ コッキング苑 | 藤 沢 市 | 昭和46. 7. 5 |
| 〃 | 〃 | シマナンヨウスギ | 江の島サムエル・ コッキング苑 | 藤 沢 市 | 昭和46. 7. 5 |
| 〃 | 〃 | タイミンチク群 | 江の島サムエル・ コッキング苑 | 藤 沢 市 | 昭和46. 7. 5 |
| 〃 | 〃 | 大イチョウ | 西富1-8-1 | 清 浄 光 寺 | 昭和46. 7. 5 |
| 〃 | 〃 | 臺谷戸稲荷の森 | 大庭1809~1810 | 稲 荷 神 社 | 昭和48. 3. 7 |
| 〃 | 〃 | 常光寺の樹林 | 本町4-5-21 | 常 光 寺 | 昭和51. 4. 15 |
| 国登録 | 有 形 文 化 財 | 岩本楼ローマ風呂 | 江の島2-2-7 | 有限会社 岩本楼本館 | 平成13. 11. 20 |
| 〃 | 〃 | 旧近藤邸 | 鶴沼東8-1 | 藤 沢 市 | 平成14. 8. 21 |
| 〃 | 〃 | 旧後藤医院鶴沼分院 | 鶴沼橋 1-1850-40 | 藤 沢 市 | 平成22. 9. 10 |
| 〃 | 〃 | 桔梗屋 店蔵・主屋・文庫蔵 | 藤沢 | 個 人 | 平成25. 12. 24 |
| 〃 | 〃 | 旧三觜八郎右衛門家住宅 主屋・門・石塀 | 羽鳥3-1039-1他 | 個 人 | 平成25. 12. 24 |
| 〃 | 〃 | 林家住宅主屋 | 鶴沼桜が岡 | 個 人 | 平成26. 10. 7 |
| 〃 | 〃 | 旧稲元屋呉服店 内蔵・一番蔵 | 藤沢 | 個 人 | 平成27. 8. 4 |
| 〃 | 〃 | 月山堂滴水庵 主屋・待合・大門 | 辻堂太平台 | 個 人 | 平成28. 2. 25 |
| 〃 | 〃 | 清浄光寺 本堂ほか 計10件 | 西富1-208 | 清 浄 光 寺 | 平成28. 2. 25 |
| 〃 | 〃 | 関次商店 穀物蔵・肥料蔵 | 本町 | 個 人 | 平成28. 2. 25 |
| 〃 | 〃 | 旧越前屋雨谷商店店舗兼主屋 | 打戻1119 | 盛 岩 寺 | 平成29. 5. 2 |
| 〃 | 〃 | 旧石曾根商店店舗兼主屋 | 藤沢 | 個 人 | 平成29. 10. 27 |
| 〃 | 〃 | 尾日向家住宅 洋館・和館 | 鶴沼松が岡 | 個 人 | 平成30. 3. 27 |
| 〃 | 〃 | 旧鈴木薬店店舗兼主屋 | 大鋸 | 個 人 | 平成30. 3. 27 |

資料：郷土歴史課

7 藤沢市略年表

| 年号 | 西暦 | 事項 |
|--------|-----------------------------------|---|
| 先土器時代 | BC30,000 | 相模原台地に人々が生活するようになる |
| 縄文時代 | BC8,000 ～300 | <p>前期…撚糸文や羽状縄文土器が藤沢市域各地の洪積台地より出土</p> <p>中期…藤沢市域の遺跡数増加，集落規模拡大，住居趾が出土</p> <p>後期…藤沢市域の遺跡分布は内陸部に及ぶ</p> <p>晩期…藤沢市域の遺跡数は著しく減少</p> |
| 弥生時代 | BC300 ～300 | <p>前期…東日本では縄文文化が続く</p> <p>中期…藤沢市域では中期後半の集落が出現，方形周溝墓が出土</p> <p>後期…稲荷台地などに大集落が形成された</p> |
| 古墳時代 | 300～500 500～600 600～700 | <p>前期…引地川右岸（辻堂高山）や片瀬川左岸（大源太）に低地遺跡が出現，土師式土器が出土</p> <p>中期…土師式土器の中期の土器をともなう集落が出現</p> <p>後期…洪積台地より低い小段丘上に遺跡が形成され，堅穴住居址と竈が出現，小規模な高塚式古墳も形成される</p> <p>丘陵や洪積台地の斜面には副葬品をともなった横穴墓がみられるようになり，砂丘上にも集落が広がる</p> |
| 大化元年 | 645年 | 東国に国司が派遣される |
| 天武4年 | 675年 | 「日本書紀」に高倉郡（高座郡）がはじめて見える |
| 持統3年 | 689年 | 諸国に戸籍を制定（50戸＝1里） |
| 天平7年 | 735年 | 相模国司の作成した記録に土甘郷（現鵜沼あたり）が見える |
| 天平勝宝元年 | 749年 | 方瀬（片瀬）郷の郷戸主大伴部首麻呂，調庸布一端を朝廷に貢進する |
| 延暦14年 | 795年 | 東国からの防人を廃止する |
| 延暦21年 | 802年 | 富士山大噴火，相模国に大被害がある |
| 元慶2年 | 878年 | 関東地方大地震，相模国に大被害がある |
| 昌泰2年 | 899年 | この頃，関東地方に僞馬の党といわれる群盗が横行，足柄や碓氷に関所が設けられる |
| 延長5年 | 927年 | 「延喜式」完成，市内の大庭神社・宇都母知神社が見える |
| 承平5年 | 935年 | 平将門，乱をおこし，相模国など関東諸国の国府を攻める |
| 寛仁4年 | 1020年 | 「更級日記」の作者菅原孝標女，相模国もろこしか原（高座郡南部の砂丘地帯）を通る |
| 永承2年 | 1047年 | 延暦寺の皇慶，江の島縁起を撰述する |
| 永承6年 | 1051年 | 前九年の役が起こり，坂東武士の多くが源頼義に従う |
| 永保3年 | 1083年 | 後三年の役が起こり，坂東武士の多くが源義家に従う |
| 寛治元年 | 1087年 | 鎌倉権五郎景正・三浦平太郎為次ら，源義家に従い，出羽国金沢柵を攻める |
| 長治年間 | 1104年 ～1106年 | この頃，鎌倉権五郎景正，山野を開発し，私領として伊勢神宮へ寄進する（大庭御厨の成立） |
| 長承元年 | 1132年 | 御厨司平景継，伊勢神宮禰宜らに大庭御厨が相模国司に収公されたことを訴える |
| 天養元年 | 1144年 | 鎌倉に住む源義朝，大庭御厨を鎌倉郡内と号して俣野川を越えて乱入，鵜沼郷の魚・大豆・小豆などを奪う |
| 保元元年 | 1156年 | 保元の乱が起こり，大庭景義・景親ら，後白河天皇方の源義朝に属して戦う |
| 治承4年 | 1180年 | 大庭景親ら，源頼政の挙兵に伴い，平氏の命により在京し，のち帰国 ○伊豆の源頼朝，挙兵 ○景親，俣野景久らとともに石橋山で頼朝軍を敗る ○頼朝，鎌倉に入る ○景親，片瀬川辺において処刑される ○俣野景久は京都へ逃れる |
| 養和元年 | 1181年 | 鶴岡若宮造宮遷宮にあたり，大庭御厨寺（神館）の一古娘（巫女）が頼朝の命で参上奉仕する ○渋谷重国，石橋山では頼朝に敵対したが，その後降る |
| 寿永元年 | 1182年 | 頼朝の祈願により，文覚が弁才天女を江の島に勧請，頼朝は江の島に参詣して鳥居を建てる |
| 文治5年 | 1189年 | 源義経，奥州衣川館で殺害され，その首が腰越へ運ばれる ○頼朝，奥州藤原氏を滅ぼす ○頼朝，鷹狩のため大庭の辺まで来て，高座郡の渋谷重国の館に泊る |
| 建久8年 | 1197年 | 大庭に薬師如来坐像（のちの養命寺本尊）が造られる |

| 年号 | 西暦 | 事項 |
|-------|-------|--|
| 正治2年 | 1200年 | 将軍源頼家、大庭野で狩を行う |
| 承元2年 | 1208年 | 鎌倉鶴岡八幡宮の供僧、江の島龍穴で祈雨 |
| 建保元年 | 1213年 | 和田の乱が起こり、渋谷高重・大庭景廉ら、相模の御家人が多く戦死する |
| 建保4年 | 1216年 | 江島明神の託宣があり、海中に道路ができ、参詣者が徒歩で群参する |
| 安貞2年 | 1228年 | 将軍藤原頼経、江島明神参詣の帰りに三浦義村の大庭館に泊まる |
| 寛元3年 | 1245年 | 渋谷氏、自領のうち打戻・深谷等を鎌倉への人夫等を提供する場所として定める |
| 寛元4年 | 1246年 | 渋谷定心、四郎重経に高座郡吉田上庄内寺尾村の他2か所を譲渡する |
| 宝治元年 | 1248年 | 渋谷定心、薩摩国入来院を拝領し移る |
| 文永2年 | 1265年 | 渋谷明重、子の有重へ高座郡吉田上庄の地および薩摩国入来院の地などを譲る |
| 文永8年 | 1271年 | 日蓮、片瀬竜口で処刑されそうになるが佐渡へ流罪となる |
| 建治元年 | 1275年 | 元の使者・杜世忠ら5人、竜口刑場で斬首される |
| 建治3年 | 1277年 | 渋谷重経、子息らへ高座郡寺尾・大住郡大上などの領地を譲渡する |
| 弘安5年 | 1282年 | 一遍、鎌倉入りを拒まれ、片瀬の浜の地藏堂に逗留する |
| 正安元年 | 1299年 | 渋谷重世、渋谷屋敷・田島などの所領を譲与、これを鎌倉幕府が認可する |
| 正中2年 | 1325年 | 遊行4代呑海、藤沢に清浄光院（遊行寺）を創建する |
| 元弘3年 | 1333年 | 新田義貞軍、村岡で鎌倉幕府軍と交戦、幕府滅亡する |
| 延文元年 | 1356年 | 清浄光院（遊行寺）の梵鐘ができる |
| 永徳2年 | 1382年 | 鎌倉鶴岡八幡宮の華光坊頼俊、江島別当に任じられる |
| 応永23年 | 1416年 | 清浄光寺（遊行寺）および京都七条道場金光寺の時衆、人馬・輿などの諸国関所通過を室町幕府から許可される |
| 応永25年 | 1418年 | 上杉禅秀の乱の全犠牲者とむらうため、遊行14代太空を導師として、遊行寺の境内に敵御方供養塔が造立される |
| 応永29年 | 1422年 | 鎌倉鶴岡八幡宮の正覚院弘範、尊仲に江島別当を譲る |
| 応永33年 | 1426年 | 遊行寺炎上する |
| 永享7年 | 1435年 | 鎌倉公方足利持氏、遊行寺に仏殿120坪を造営寄進する |
| 永享11年 | 1439年 | 関東管領上杉憲実、鎌倉に持氏を攻め自害させる ○憲実、遊行寺で遁世する |
| 宝徳2年 | 1450年 | 太田資清・長尾景仲、鎌倉公方足利成氏を襲撃、成氏は江の島へ逃れる |
| 康正元年 | 1455年 | 足利成氏、前年末に上杉憲忠を謀殺したため、室町幕府軍の追討をうけ古河に移る |
| 寛正6年 | 1465年 | 伊勢神宮禰宣荒木田氏経、太田資長（道灌）に対し、武家の輩に押領された神宮領大庭御厨からの年貢の善処を依頼する |
| 長享2年 | 1488年 | 扇谷上杉氏、山内上杉氏に相模の拠点七沢城を攻め落とされ、大庭に拠点を移す |
| 明応8年 | 1499年 | この頃、扇谷上杉朝昌が大庭城を守備、山内上杉氏に対抗する |
| 永正元年 | 1504年 | 伊勢宗瑞（北条早雲）、江の島に軍勢の乱妨狼藉をやめさせる禁制を出す |
| 永正6年 | 1509年 | 宗瑞、扇谷上杉朝良に敵対し武蔵江戸に侵攻 |
| 永正9年 | 1512年 | 宗瑞、扇谷上杉方の大庭城を攻め落とす |
| 永正10年 | 1513年 | 遊行寺、宗瑞と三浦道寸の合戦による兵火で焼亡、本尊を駿府長善寺に移す |
| 享禄2年 | 1529年 | 北条氏時、渡内二伝寺に掟書を下す |
| 天文元年 | 1532年 | 能楽師観世長俊、伊豆熱海に湯治の折、能「江野島」を作る |
| 天文4年 | 1535年 | 武蔵河越の扇谷上杉朝興、相模国に侵入、茅ヶ崎・鶴沼などを焼き払う |
| 天文11年 | 1542年 | 北条氏康、垺和又太郎に高座郡千束・七次・長後等の反銭・棟別銭等を免除する |
| 天文13年 | 1544年 | 江の島岩本坊、江の島遷宮に際し北条氏の一族・家臣などから金品の寄進を募る |
| 天文15年 | 1546年 | 氏康、武蔵河越への出陣に際し、江の島に神馬を奉納、合戦に勝利する |
| 天文18年 | 1549年 | 氏康、江の島上之宮・下之宮修造に際し白糸20斤を寄進する |
| 天文20年 | 1551年 | 玉縄城主北条綱成、江の島岩屋内における鳩の殺生を禁止する |
| 弘治元年 | 1555年 | 北条氏、森木工助らに藤沢の伝馬屋敷の年貢収納を認める |
| 弘治2年 | 1556年 | 綱成、森弥五郎・木工助が藤沢の客料25人の触口役であることを証する |

| 年 号 | 西 暦 | 事 項 |
|----------|-------|--|
| 永 禄 元 年 | 1558年 | 遊行29代体光，北条綱成に遊行寺の再興を依頼する |
| 永 禄 2 年 | 1559年 | 北条氏，家臣の所領台帳として「北条家所領役帳」を作成，市域の郷村が見える |
| 永 禄 4 年 | 1561年 | 北条氏，藤沢で新たな商売を始めたいとの嘆願をうけ，酒役などを免除する |
| 永 禄 6 年 | 1563年 | 板部岡康雄，江の島下之坊に所領の用田郷から100疋を寄進し長久の祈念を願う |
| 永 禄 11 年 | 1568年 | 氏康，藤沢の森木工助・大鋸引らに相模七沢での作業を命じる |
| 元 亀 2 年 | 1571年 | 氏康室，江の島岩本坊に甲斐武田氏との戦での戦勝祈念を依頼する |
| 天 正 5 年 | 1577年 | 北条氏繁，下総飯沼での築城にあたり，藤沢の森木工助に大鋸の仕事を命じる |
| 天 正 6 年 | 1578年 | 氏繁，遊行から逃亡した時衆・尼衆が遊行寺跡地・門前に居住することを禁じる |
| 天 正 7 年 | 1579年 | 北条氏照，江の島岩本坊に不入・留浦など5か条の定書を下す ○岩本坊，上之坊を兼帯する |
| 天 正 13 年 | 1585年 | 江の島下之坊，出陣中の北条氏直を音問し塩漬け鮑を献上する |
| 天 正 14 年 | 1586年 | この頃，宮原・円行・土棚・七次などには紺屋があり，紺屋役を納めていた |
| 天 正 18 年 | 1590年 | 豊臣秀吉，小田原北条氏を攻め，今田・亀井野・村岡・江の島などへ禁制を下す ○北条氏滅亡，徳川家康関東入国，市域の諸村は徳川氏の直轄領・旗本領に |
| 天 正 19 年 | 1591年 | 大庭村に検地が実施される |
| 慶 長 元 年 | 1596年 | この頃，藤沢に御殿・代官陣屋（現藤沢公民館あたり）が設置される ○彦坂元正，代官となる |
| 慶 長 4 年 | 1599年 | 彦坂元正，村岡郷に郷中仕置令を出す |
| 慶 長 5 年 | 1600年 | 徳川家康，藤沢御殿に泊まり，江の島へも参詣する |
| 慶 長 6 年 | 1601年 | 家康，東海道の伝馬制度を整え，藤沢などの各宿に伝馬36疋を常置させる |
| 慶 長 8 年 | 1603年 | 藤沢宿，戸塚町の駄賃稼の不法を訴え，代官が不法を禁止する |
| 慶 長 9 年 | 1604年 | 家康，遊行寺に参詣者の喧嘩口論停止の制札を立てさせる ○戸塚宿，新設 |
| 慶 長 10 年 | 1605年 | 遊行寺領西村に検地が実施される |
| 慶 長 12 年 | 1607年 | 遊行32代普光，再建なった遊行寺に入山する |
| 慶 長 19 年 | 1614年 | セツ木・千束村，旗本遠藤氏の知行地となる |
| 元 和 3 年 | 1617年 | この頃，宮原村で惣百姓が逃散し，荒地の開発などの対策が講じられる |
| 元 和 8 年 | 1622年 | 羽鳥村惣百姓，藤沢代官から草刈場への入会を禁止されたため，幕府に訴える |
| 寛 永 11 年 | 1634年 | 徳川家光，上洛途中藤沢御殿に泊る |
| 寛 永 12 年 | 1635年 | 羽鳥村で名主，小前農民間に土地争論がおこる |
| 寛 永 15 年 | 1638年 | 羽鳥村にキリシタン改が実施される，この頃より寺請制度開始される |
| 寛 永 16 年 | 1639年 | 羽鳥村と大庭村に村境争論がおこる |
| 寛 永 17 年 | 1640年 | 江の島岩本坊と上之坊との間に本末争論おこる ○藤沢宿に伝馬100疋の常置が義務づけられ，地子1万坪が免除される |
| 慶 安 2 年 | 1649年 | 江の島岩本院，京都仁和寺の末寺となる ○岩本院，江の島弁才天境内の山林・竹木諸役免除の朱印状を与えられる |
| 明 暦 3 年 | 1657年 | 羽鳥村，移住してきた浪人の立ち退きを代官所に願書を差し出す |
| 延 宝 元 年 | 1673年 | 藤沢宿大鋸町，町衰微のため月2回の市の開催を代官所に願う |
| 〃 2 年 | 1674年 | 徳川光圀，鎌倉・江の島を巡覧調査する のち「新編鎌倉志」を編纂する |
| 天 和 2 年 | 1682年 | この頃までに藤沢御殿・陣屋が廃止される |
| 天 和 3 年 | 1683年 | 鶴沼村，新田開発の用水を円行村から引く |
| 貞 享 元 年 | 1684年 | 村岡地域に検地が実施される |
| 元 禄 2 年 | 1689年 | 羽鳥村，定助郷役負担にともない，百姓困窮のため助郷役の軽減を願う |
| 元 禄 7 年 | 1694年 | 藤沢宿の助郷村，鎌倉郡22カ村，高座郡22カ村となる |
| 元 禄 13 年 | 1700年 | 市域の村々，飢饉にみまわれ，多数の飢人が出る |
| 宝 永 4 年 | 1707年 | 富士山噴火，藤沢市域諸村には約20～30センチメートルの火山灰が降る |
| 正 徳 元 年 | 1711年 | 宿人馬利用の公定賃銭が公布される |

| 年 号 | 西 暦 | 事 項 |
|-------|-------|--|
| 享保13年 | 1728年 | 鵜沼・辻堂・茅ヶ崎の海岸に幕府の鉄砲場(大筒試射場)が置かれる |
| 延享3年 | 1746年 | この頃、大鋸橋(現遊行寺橋)の脇に江の島鳥居が建てられる |
| 明和5年 | 1768年 | 片瀬村、津村・腰越村と海岸に打ち寄せた船板の帰属をめぐり漁場境を争う、幕府の裁許で片瀬村は地引網漁、津村・腰越村は沖漁を営むこととなる |
| 天明元年 | 1781年 | 地引網漁場をめぐり、片瀬村と鵜沼村が争論をおこす |
| 天明3年 | 1783年 | 前年に続き関東・東北大凶作、藤沢宿でも飢饉が深刻化する |
| 天明6年 | 1786年 | 長雨で境川氾濫、藤沢宿で浸水、民家が流失する |
| 文政10年 | 1827年 | 改革組合村が設けられ藤沢宿に寄場が設置される、市域の村々は藤沢宿寄場組合・戸塚宿寄場組合・深谷寄場組合に属す |
| 文政12年 | 1829年 | 紀州藩より遊行寺へ寄附金があり、これを元金に遊行寺で祠堂金貸附を始める |
| 天保元年 | 1830年 | 大庭村近隣村名主寄合の席で名主同志の刃傷事件がおこる |
| 天保7年 | 1836年 | 天保飢饉により米価高騰、藤沢宿は打ちこわし寸前の不穏な状況となる、遊行寺や藤沢宿内の上層商人等は米や金銭の施行を行う |
| 天保8年 | 1837年 | 一之宮寄場組合、藤沢宿寄場組合より独立、藤沢市北部4ヵ村がこれに属す |
| 天保10年 | 1839年 | 渡内村名主福原高峯(左平太)、相模国地誌「相中留恩記略」全25巻を編纂し幕府へ献上する |
| 嘉永5年 | 1852年 | 村岡地域の5ヵ村、彦根藩預かり地となり異国船警備人足役を命じられる |
| 安政2年 | 1855年 | 江戸に大地震、藤沢宿でも潰家が多数出る ○市域の村々へ種痘実施の通知がある |
| 安政3年 | 1856年 | 関東地方に台風、市域の村々でも高波や大風により被害が出る |
| 安政4年 | 1857年 | 羽鳥村名主と小前農民との間で小作料減額などをめぐり、名主-小前百姓間に村方騒動がおこる |
| 安政5年 | 1858年 | コレラが大流行、藤沢宿周辺で死者149人 |
| 安政6年 | 1859年 | 神奈川開港、自由貿易開始、市域の村々も外国人の歩行区域内となる |
| 万延元年 | 1860年 | 藤沢宿に外国人暗殺防止のための見張番屋が置かれる |
| 元治元年 | 1864年 | 藤沢宿を中心に農兵が組織され数十人が兵式訓練をうける ○将軍徳川家茂、長州征伐のための上洛途中遊行寺に止宿する |
| 慶応2年 | 1866年 | 米価高騰のため藤沢宿の貧窮民、大鋸町の穀商を打ちこわす |
| 慶応3年 | 1867年 | 藤沢宿に“ええじゃないか”騒動が起こる |
| 明治元年 | 1868年 | 藤沢宿・鵜沼・大庭・羽鳥・辻堂村など韭山県に属す ○明治天皇、東京へ行幸途中遊行寺に宿泊する |
| 明治3年 | 1870年 | 本陣・脇本陣廃止される ○藤沢宿に郷学所済美館設立 |
| 明治4年 | 1871年 | 川崎-横浜-藤沢間に人力車の営業開始 |
| 明治5年 | 1872年 | 小笠原東陽、羽鳥村に私塾読書院(現明治小学校)を開く ○名主・庄屋を廃止、戸長・副戸長を置く ○坂戸常光寺に邏卒屯所(警察署の前身)を置く ○鵜沼学舎(現市立鵜沼小学校)・成美学舎(現市立藤沢小学校)設立 |
| 明治6年 | 1873年 | 江の島で神仏分離 ○区・番組制が設けられ、区長・戸長・副戸長・村用掛が置かれる ○村岡学校(現市立村岡小学校)・用田学舎(現市立御所見小学校)・石川学校・琢成小学舎(遠藤村)設置される |
| 明治7年 | 1874年 | 大区・小区制が施行される ○篤信学舎(西富の私塾)・臨海学舎(現市立片瀬小学校)・辻堂塾・西富小学舎・川名小学舎設立 |
| 明治8年 | 1875年 | 藤沢に地租改正実施される ○亀井野学校・長明学校(長後)設立 |
| 明治10年 | 1877年 | E・モース、江の島に臨海実験所を設営 |
| 明治11年 | 1878年 | 読書院、耕余塾と改称 ○大区・小区制廃止 ○高座郡役所を藤沢におき、郡・町・村を行政区画とする |
| 明治13年 | 1880年 | 東坂戸町より大火発生、西富・大鋸町まで延焼する |
| 明治14年 | 1881年 | 藤沢宿で自由民権運動の演説会が開催される |

| 年 号 | 西 暦 | 事 項 |
|----------|-------|---|
| 明 治 16 年 | 1883年 | 長後村を中心に自由民権運動団体“真友会”発足 |
| 明 治 20 年 | 1887年 | 国鉄東海道線横浜－国府津間が開通，藤沢停車場が開設される |
| 明 治 22 年 | 1889年 | 町村制施行に伴い，現藤沢市域に藤沢大坂町(大久保・坂戸町合併)・藤沢大富町(大鋸町・西富村合併)・村岡村(弥勒寺・小塚・宮前・高谷・渡内・川名・柄沢村合併)・川口村(片瀬村・江の島合併)・明治村(羽鳥・大庭・辻堂・稲荷村合併)小出村(遠藤村他現茅ヶ崎市他4か村合併)・御所見村(用田・葛原・菖蒲沢・瀬郷・打戻・宮原村合併)・六会村(円行・亀井野・下土棚・西俣野・今田・石川村合併)・渋谷村(長後・高倉村他現大和市3か村合併)が成立する |
| 明 治 24 年 | 1891年 | 明治天皇，相模原の陸軍大演習天覧のため，藤沢(行在所設置)・長後(井上氏宅)に泊る ○片瀬海岸，学習院の遊泳訓練場に指定される |
| 明 治 25 年 | 1892年 | 遊行寺へ東京日輪寺より東部大学林を移す ○尋常高等六会小学校(現市立六会小学校)創立 |
| 明 治 26 年 | 1893年 | 片瀬に渡辺貝細工工場設立 |
| 明 治 28 年 | 1895年 | 鵜沼海岸，海水浴場として知られるようになる |
| 明 治 30 年 | 1897年 | 耕余義塾閉塾される ○江の島・片瀬間に村営棧橋完成 |
| 明 治 35 年 | 1902年 | 江之島電気鉄道(藤沢－片瀬間)開通 |
| 明 治 40 年 | 1907年 | 藤沢郵便局で電話交換を開始(加入者33軒) ○藤沢大坂町と藤沢大富町が合併，藤沢大坂町となる |
| 明 治 41 年 | 1908年 | 藤沢大坂町・鵜沼村・明治村が合併，藤沢町となる |
| 明 治 43 年 | 1910年 | 江之島電気鉄道(江ノ電)全線開通 |
| 大 正 5 年 | 1916年 | 国鉄辻堂駅開業 ○私立藤嶺中学校(現藤嶺学園藤沢高等学校)開校 |
| 大 正 10 年 | 1921年 | 県立湘南中学校(現県立湘南高等学校)開校 |
| 大 正 12 年 | 1923年 | 関東大震災により，藤沢地域で4,000余戸が倒壊 |
| 大 正 14 年 | 1925年 | 町立藤沢実科高等女学校(県立藤沢高等学校)開校 |
| 昭 和 4 年 | 1929年 | 小田原急行鉄道江の島線(長後－江の島間)開通 |
| 昭 和 6 年 | 1931年 | 藤沢商業学校(現藤沢翔陵高等学校)開校 |
| 昭 和 8 年 | 1933年 | 私立湘南学園創立 |
| 昭 和 12 年 | 1937年 | 片瀬乃木小学校(現湘南白百合学園小学校)創立 |
| 昭 和 13 年 | 1938年 | 藤沢第4小学校(現市立本町小学校)・私立乃木高等女学校(現湘南白百合学園中学・高等学校)創立 |
| 昭 和 15 年 | 1940年 | 10月，高座郡藤沢町を廃し，市制施行 初代市長大野守衛氏就任 公益質屋開設 第5回国勢調査実施(人口36,769人) |
| 昭 和 16 年 | 1941年 | 6月，鎌倉郡村岡村を合併 12月，公共職業安定所開設 |
| 昭 和 17 年 | 1942年 | 3月，高座郡六会村を合併 7月，高座郡地方事務所開庁 11月，2代市長金子小一郎氏就任 |
| 昭 和 21 年 | 1946年 | 6月，3代市長飛島繁氏就任 |
| 昭 和 22 年 | 1947年 | 2月，婦人公職補導所開設 4月，鎌倉郡片瀬町を合併 学校教育法の施行に伴い新制中学校創立 8月，藤沢区検察庁，簡易裁判所開設 10月，臨時国勢調査実施(人口78,759人) |
| 昭 和 23 年 | 1948年 | 2月，市共同作業所開設 3月，藤沢市消防署設置 市警発足 4月，4代市長伊沢十郎氏就任 7月，市立図書館開館 |
| 昭 和 24 年 | 1949年 | 3月，江の島弁天橋竣工 12月，江の島植物園開園 |
| 昭 和 25 年 | 1950年 | 5月，市授産場開設 10月，市章・市歌決まる 第7回国勢調査実施(人口84,581人) |
| 昭 和 26 年 | 1951年 | 3月，市庁舎落成 6月，市立藤沢保育園開園 10月，辻堂支所設置 11月，市立藤沢公民館開館 |

| 年 号 | 西 暦 | 事 項 |
|---------|-------|---|
| 昭和 27 年 | 1952年 | 3月, 5代市長金子小一郎氏就任 6月, 市立辻堂保育園開園 7月, 住民登録制度実施 11月, 藤沢市教育委員会設置 |
| 昭和 29 年 | 1954年 | 6月, 市警廃止 7月, 国保事業実施 江の島水族館開館 |
| 昭和 30 年 | 1955年 | 4月, 御所見村, 渋谷町の一部, 小出村の一部合併 9月, 市営じんかい焼却場竣工 10月, 第8回国勢調査実施 (人口109,101人) 市立秩父宮記念体育館落成 11月, 第10回国体バレー, サッカー, 剣道, バスケット競技本市内にて開催 |
| 昭和 31 年 | 1956年 | 2月, 6代市長金子小一郎氏就任 4月, 湘洋中学校, 大道小学校開校 5月, 市立伝染病棟竣工 |
| 昭和 32 年 | 1957年 | 3月, 都市計画用途地域指定 12月, 都市計画街路及び施行年度割決定 藤沢駅南部土地区画整理事業区域決定 |
| 昭和 34 年 | 1959年 | 3月, マイアミ・ビーチ市と都市提携を結ぶ 10月, 八松小学校, 明治小学校八松分校より独立開校 |
| 昭和 35 年 | 1960年 | 2月, 7代市長金子小一郎氏就任 10月, 第9回国勢調査実施 (人口124,601人) 小田急江ノ島線善行駅開設 |
| 昭和 36 年 | 1961年 | 4月, 市立藤ヶ岡中学校開校 7月, 松本市と都市提携を結ぶ 9月, 加温処理場竣工 11月, 首都圏市街地開発区域に指定 |
| 昭和 37 年 | 1962年 | 1月, 北部土地区画整理事業区域決定 4月, 市興業公社発足 市立白浜養護学校開校 6月, 片瀬公民館落成 新住居表示制度の実験都市に指定 |
| 昭和 38 年 | 1963年 | 4月, 辻堂青少年会館開館 5月, 北部開発事務所開設 6月, 藤沢バイパス開通 (延長5,250m) 8月, 国鉄藤沢踏切地下道工事着手 9月, 藤沢給食センター落成 10月, 市立中央図書館開館 長後消防出張所開所 11月, 藤沢市防災計画決まる |
| 昭和 39 年 | 1964年 | 2月, 8代市長金子小一郎氏就任 4月, 市立高砂小学校開校 5月, 江の島水族館海獣動物園開園 6月, 鶴沼保育園開園 7月, 新住居表示制度で鶴沼の一部実施 市民憲章制定 10月, 福社会館開館 第18回オリンピック東京大会ヨット競技を江の島沖で開催 |
| 昭和 40 年 | 1965年 | 2月, 消防庁舎起工式 3月, 平和の像除幕式 新市建設5ケ年計画 (昭和40~44年) 決定 4月, 市が建築確認事務を開始 6月, 藤ヶ岡保育園開園 8月, 藤沢駅地下道開通 9月, 聶耳記念碑除幕式 消防庁舎落成 10月, 鶴沼神明・本鶴沼・鶴沼海岸・片瀬海岸新住居表示を実施 第10回国勢調査実施 (人口175,183人) 11月, 加温処理場増設工事完成 |
| 昭和 41 年 | 1966年 | 1月, 市役所電子計算機始動式 3月, 御幣土地区画整理事業完成 辻堂駅前広場工事完成 日本住宅公団善行団地に約2,300世帯入居 4月, 善行保育園完成 市立善行小学校開校 5月, 南部終末処理場高級処理運転開始 8月, 村岡公民館落成 9月, 善行小学校落成 10月, 藤沢・片瀬の一部住居表示実施 じんかい焼却場増設完成 石川・円行の一部「桐原町」となる 11月, 小田急江ノ島線湘南台駅開設 |
| 昭和 42 年 | 1967年 | 3月, 市民会館起工式 (総額6億5,000万円) 桐原工業団地完成 (54.48ヘクタール, 21社) 4月, 辻堂駅前土地区画整理事業完成 5月, 富士見台小学校・片瀬中学校落成 6月, 県藤沢合同庁舎落成 市営古里団地440戸の起工 8月, 坂下土地区画整理事業完成 10月, 善行土地区画整理事業完成 辻堂地区に住居表示 (第5次) 11月, 市民相談室始まる 人口20万人となる 地方自治法施行20周年記念で優秀都市として自治大臣より表彰される 12月, 河原第2土地区画整理事業完成 |
| 昭和 43 年 | 1968年 | 1月, 消防署本町出張所落成 2月, 9代市長金子小一郎氏就任 4月, 中学通り線開通 (延長1,443m) 明治保育園開園 5月, 長後行政センター完成 6月, 鶴沼内田土地区画整理事業完成 9月, 市民会館落成 10月, 辻堂・羽鳥・大庭の一部に住居表示 (第6次) 11月, 御幣下土地区画整理事業完成 12月, 市営古里団地落成 |

| 年 号 | 西 暦 | 事 項 |
|----------|-------|--|
| 昭 和 44 年 | 1969年 | 3月, 市内の農協が合併する 4月, 辻堂行政センター完成 狼谷土地区画整理事業完成 6月, 辻堂保育園開園 7月, “河川をきれいにする”都市宣言 老人福祉センター開所 10月, 藤沢・大鋸・西富の一部に住居表示(第7次) |
| 昭 和 45 年 | 1970年 | 4月, 鶴南小学校・浜見小学校開校 六会行政センター落成 市立高等看護学院開校 藤沢駅辻堂線開通(延長3,540m) 6月, 市街化区域及び市街化調整区域決定 10月, 市政施行30周年記念式典 市の木(クロマツ)市の花(フジ)を制定 第11回国勢調査実施(人口228,978人) |
| 昭 和 46 年 | 1971年 | 2月, 下藤ヶ谷ポンプ場完成 3月, 御殿辺ポンプ場完成 4月, 俣野小学校・大越小学校開校 5月, 西部開発事業起工式 10月, 市民病院開院式 |
| 昭 和 47 年 | 1972年 | 1月, 遠藤行政センター完成 2月, 10代市長葉山峻氏就任 4月, 70歳以上の老人医療費無料となる 5月, 浜見保育園開園 6月, 養護老人ホーム「湘風園」開園 8月, 建築協定第1号誕生 10月, 天岳院下土地区画整理事業完成 12月, 市民資料室発足 |
| 昭 和 48 年 | 1973年 | 4月, 児童手当10歳未満児に対象を拡大 湘南台小学校・高浜中学校開校 行政センターを“市民センター”に改称 江ノ電の高架工事開始 5月, 湘南台保育園開園 6月, 駅前窓口受付・交付事務発足 8月, 移動図書館「そよかぜ2号」登場 移動入浴車「あゆみ号」始動 9月, 藤沢駅北口再開発事業都市計画決定 10月, 片瀬山・目白山に住居表示(第8次) |
| 昭 和 49 年 | 1974年 | 1月, 0歳児の医療費無料となる 3月, 古里団地に市営住宅60戸完成 4月, 市民センター・公民館の使用料無料となる 中央図書館蔵書10万冊になる 5月, 善行乳児保育園開園 鶴巻土地区画整理事業完了 7月, 文書館開館 小中学校のプール日曜日一般開放始まる 8月, 私立特別養護老人ホーム「鶴生園」開園 辻堂西口こ線人道橋が完成 松本市美ヶ原市民休暇村に「美ヶ原, ふじさわ山荘」利用開始 9月, 善行学校給食合同調理場業務開始 10月, 「印鑑登録証」制度に切替え 12月, 消防署御所見出張所開設 湘南台駅橋上駅舎と自由通路開通 |
| 昭 和 50 年 | 1975年 | 4月, 城南に「福祉の家」開所 みどり普及センター開園 5月, 長後市民図書室開館 6月, 「太陽の家」開設 8月, 藤沢駅北口再開発ビル着工 10月, 第12回国勢調査実施(人口265,975人) 11月, 湘南ライフタウン第1次宅地分譲開始 12月, 中小企業卸売団地竣工 |
| 昭 和 51 年 | 1976年 | 2月, 片山文庫開設 11代市長葉山峻氏就任 3月, 市営遠藤第2住宅完成 4月, 大庭小学校・善行中学校・秋葉台中学校開校 藤が岡市民の家・本鶴沼市民の家開所 小塚踏切立体交差完成 太陽の家「福祉ライブラリー」開設 5月, 労働会館開館 高倉市民の家・片瀬山市民の家開所 6月, 辻堂市民の家開所 8月, 柄沢保育園開園, 移動図書館「新そよかぜ」登場 10月, 市民センターに公民館を併設 大清水スポーツ広場の利用開始 |
| 昭 和 52 年 | 1977年 | 3月, 市営滝ノ沢住宅完成 中央卸売市場開設準備協議会が発足 4月 亀井野小学校開校 下土棚市民の家開所 5月, あずま保育園開園 9月, 第1回藤沢市総合計画審議会開催 10月, 独居老人アパート「好日荘」開所 藤沢駅北口地下道開通 11月, 辻堂駅南北自由通路開設 |
| 昭 和 53 年 | 1978年 | 1月, 辻堂市民センター開設 3月, 新総合計画「基本構想」決定 羽鳥市民の家完成 4月, 新林小学校・中里小学校開校 生きがい福祉センター開設 5月, 渋谷ヶ原保育園開園 6月, 故片山哲氏市民葬 江の島市民の家開所 7月, 日影条例施行 8月, 六会地区民具資料館開館 10月, 新総合計画基本計画課題別市民討論集会・地区別市民集会始まる 11月, 石川市民の家開所 藤沢駅北口再開発ビル完成 |

| 年 号 | 西 暦 | 事 項 |
|----------|-------|---|
| 昭 和 54 年 | 1979年 | 4月, 滝の沢小学校・大庭中学校開校 鶴南市民の家開所 5月, 高山保育園開園 6月, 村岡市民の家・藤沢石原谷市民の家開所 9月, 藤沢駅北口人工広場完成 11月, 善行市民センター開設 |
| 昭 和 55 年 | 1980年 | 2月, 12代市長葉山峻氏就任 4月, 大鋸小学校・村岡中学校開校 御所見東部市民の家・六会市民の家開所 5月, 少年の森開所 大清水市民の家開所 6月, 藤沢駅橋上駅舎完成 8月, 人口30万人超える 9月, 市民の歌「はだしになって走ってみよう」決まる 10月, 全日本花いっぱい大会本市で開催 太陽の家体育館開館 第13回国勢調査実施(人口300,248人) 11月, 市庁舎建設基本計画まとまる |
| 昭 和 56 年 | 1981年 | 4月, 中央卸売市場開場 駒寄小学校・天神小学校・湘南台中学校開校 鶴沼公民館改築完成 辻堂市民の家・藤沢市民の家開所 5月, 地区市民集会13地区で始まる 障害福祉都市に指定される 6月, 事業所税徴収開始 10月, 第1回スペシャルオリンピック全国大会を藤沢で開催 石名坂焼却施設建設着工 11月, 中国の昆明市と都市提携を結ぶ |
| 昭 和 57 年 | 1982年 | 2月, 長後滝山市民の家開所 4月, 藤沢北消防署開設 高谷小学校・小糸小学校・滝の沢中学校・高倉中学校開校 5月, 教育文化センター開設 6月, 核兵器廃絶平和都市宣言 10月, 心身障害児者歯科診療所開設 11月, 大庭トンネル片側開通 県立婦人総合センター開設 12月, 湘南ライフタウン第8次(最終)市民分譲行われる |
| 昭 和 58 年 | 1983年 | 1月, 昼休み窓口証明業務開始 4月, 大清水小学校開校 桐原野球場にナイター施設完成 5月, 秋葉台球技場・辻堂南部公園テニスコート開設 川べり遊歩道開通 6月, 新庁舎落成 9月, 石名坂焼却場完成 11月, 故金子小一郎氏市民葬 |
| 昭 和 59 年 | 1984年 | 1月, 立石市民の家開所 2月, 13代市長葉山峻氏就任 4月, 湘南台地域子供の家開所 大清水中学校開校 藤沢北警察署開設 8月, 核兵器廃絶平和都市宣言モニュメント除幕式 10月, 秋葉台文化体育館開館 「愛の輪福祉基金」設置 |
| 昭 和 60 年 | 1985年 | 3月, 片瀬地域子供の家開所 4月, 文書館改築工事竣工 北消防署西部出張所開設 大庭城址公園開園 長後コミュニティーホール完成 モース記念碑完成 5月, 遠藤市民の家開所 6月, 小栗塚市民の家開所 7月, 東部下水処理場通水 八部野球場改築 10月, ふれあいセンター開所 公益質屋廃止される 第14回国勢調査実施(人口328,387人) 11月, 市制45周年記念事業として市民オペラ「アイダ」公演 12月, 湘南大庭市民センター(公民館併設)開設 |
| 昭 和 61 年 | 1986年 | 1月, 慶応義塾大学藤沢進出を公式表明 2月, 情報公開制度スタート 3月, セツ木市民の家開所 市民会館レセプションホール開設 4月, 羽鳥中学校開校 善行乾塚市民の家開所 聶耳記念広場完成 羽鳥地域子供の家・中里地域子供の家開所 7月, 故山口倉吉氏議会葬 9月, 市営斎場開設 10月, 総合市民図書館開館 11月, 石名坂温水プール開設 12月, 大清水スポーツ広場開設 大庭トンネル下り線開通 |
| 昭 和 62 年 | 1987年 | 3月, 藤沢地域子供の家開所 明治市民センター「健康プラザ」開設 4月, 用田市民の家開所 6月, 南市民図書館開館 8月, 鶴沼地域子供の家開所 9月, 明治市民の家開所 12月, カナダのウインザー市と姉妹都市提携調印 |
| 昭 和 63 年 | 1988年 | 2月, 14代市長葉山峻氏就任 4月, 村岡地域子供の家開所 大越地域子供の家開所 個人情報保護制度スタート 学習文化センター開所 5月, 村岡公民館改築 11月, 秋葉台公園温水プール開設 |
| 平 成 元 年 | 1989年 | 3月, 都市景観条例を制定 4月, 市民病院新館完成 長久保都市緑化植物園・みどりの相談所開設 7月, 湘南台文化センター, 湘南台市民センター開設 12月, 第二次新総合計画基本構想まとまる |

| 年 号 | 西 暦 | 事 項 |
|---------|-------|--|
| 平成 2 年 | 1990年 | 3月, 老人専用住宅「サンシルバー藤沢」開設 4月, 秋まで「市制50周年」「サーフ'90」の数々の催しが行われる 6月, 人口35万人を超える 10月, 第15回国勢調査実施(人口350,330人) 湘南台文化センター「市民シアター」開設 |
| 平成 3 年 | 1991年 | 4月, 「共生・活力・創造のまちへ」第二次新総合計画がスタート 7月, 湘南なぎさ荘開設 市政の情報を電話で聞ける藤沢テレフォンガイド開始 10月, 日本女性会議'91ふじさわ開催される |
| 平成 4 年 | 1992年 | 2月, 15代市長葉山峻氏就任 3月, 八松子供の家「まつぼっくり」オープン 4月, 藤沢産業センターがオープン 6月, 八ヶ岳野外体験教室オープン 9月, 学校週5日制スタート 10月, 市の鳥「カワセミ」を制定 全市で大型ごみのクール制を導入 (財)藤沢市芸術文化振興財団の設立 藤沢ケーブルテレビが開局 12月, 高規格救急車の運用開始 藤沢橋全面開通 |
| 平成 5 年 | 1993年 | 1月, 人口36万人を超える 3月, 本町子供の家オープン 5月, 片瀬・御所見市民センターに福祉窓口開設 7月, 辻堂市民図書館開館 11月, 藤沢市民オペラ創立20周年「トゥーランドット」公演 12月, JR藤沢駅の貨物線新ホーム使用開始 |
| 平成 6 年 | 1994年 | 3月, 江の島岩屋入場者50万人達成 4月, 石川小学校開校 7月, 保健医療センターオープン 11月, 湘南辻堂地下道開通 |
| 平成 7 年 | 1995年 | 3月, 高谷子供の家オープン 4月, 六会駅自由通路開通 10月, 第16回国勢調査実施(人口368,651人) 江の島岩屋入洞者100万人達成 |
| 平成 8 年 | 1996年 | 1月, 戸籍事務処理電算化スタート 2月, 16代市長山本捷雄氏就任 3月, 大庭市民の家オープン 俣野子供の家オープン 4月, 看護専門学校落成式 藤沢エフエム放送開局 5月, 図書館相互利用開始(藤沢市・茅ヶ崎市・寒川町) 8月, 恋人の丘「龍恋の鐘」除幕式 9月, 市環境基本条例制定 10月, オンブズマン制度スタート インターネット接続事業市のホームページ本格運用開始 モデル地区で半透明袋でのごみ収集開始 藤沢青少年会館の新会館オープン |
| 平成 9 年 | 1997年 | 1月, 土・日・祝日の証明窓口開設 3月, 滝の沢市民の家開所 4月, 全市でごみ収集袋が半透明・透明になる 片瀬しおさいセンター片瀬しおさい荘オープン式典 秩父宮記念体育館落成 5月, 湘南台市民センターに地区福祉窓口開設 藤が岡地区にミニバス運行開始 6月, モデル地区でペットボトルの収集開始 9月, 各市民センターで税証明書発行開始 10月, 渡内地区にミニバス運行開始 |
| 平成 10 年 | 1998年 | 4月, 辻堂児童館(つじどうむ)オープン 辻堂東海岸市民の家開所 南消防署村岡出張所開所 5月, 鶴沼公民館に地区福祉窓口開設 八部公園屋内プール開設 7月, 秋葉台公園屋外プール開設 9月, 第53回かながわ・ゆめ国体夏季大会ヨット競技本市内にて開催 10月, 同国体秋季大会バレーボール・サッカー・軟式野球競技本市内にて開催 |
| 平成 11 年 | 1999年 | 3月, 相模鉄道いずみ野線湘南台駅から運行開始 4月, 資源・不燃ごみ収集日曜日指定に変更 全市域でペットボトルの収集開始 5月, 老人福祉センター「こぶし荘」オープン 7月, 辻堂地区で住居表示実施 8月, 横浜市営地下鉄1号線湘南台へ乗り入れ 9月, 市民窓口センター木曜日時間外窓口開設 |
| 平成 12 年 | 2000年 | 1月, 市民窓口センター火曜日時間外窓口増設 2月, 17代市長山本捷雄氏就任 4月, 湘南大庭市民図書館開館 5月, 善行市民センターに地区福祉窓口開設 7月, 鶴洋児童館(わんぱくワールド)オープン 10月, 第17回国勢調査実施される(人口379,185人) 12月, (財)藤沢市スポーツ振興財団設立 |
| 平成 13 年 | 2001年 | 1月, 江の島岩屋入洞者200万人達成 3月, 藤沢市地域IT基本計画を策定 4月, ふじさわ総合計画2020スタート 高谷市民の家オープン 7月, 鶴沼海浜公園スケートパークがオープン 11月, 藤沢市情報公開システムがスタート |